

Gleiter - Möbelgleiter Glides - Furniture glides

 Seite 2	 Seite 2	 Seite 3	 Seite 3	 Seite 4	 Seiten 4 - 5	 Seite 5	 Seiten 5 - 6	 Seite 6	 Seiten 6 - 8
 Seite 8	 Seite 9	 Seite 9	 Seite 10	 Seite 10	 Seite 11	 Seiten 11 - 12	 Seiten 12 - 13	 Seiten 13 - 14	 Seite 14
 Seite 15	 Seite 15	 Seite 16	 Seite 16	 Seite 17	 Seite 17	 Seite 18	 Seiten 18 - 19	 Seite 19	 Seite 20
 Seite 20	 Seite 21	 Seite 21	 Seite 22	 Seite 22	 Seiten 22 - 23	 Seite 23	 Seite 24	 Seite 24	 Seite 25
 Seite 25	 Seite 26	 Seite 26	 Seite 27	 Seite 27	 Seiten 27 - 28	 Seite 28	 Seiten 29 - 30	 Seiten 31 - 32	 Seiten 33 - 34
 Seiten 34 - 36	 Seiten 37 - 38	 Seite 39	 Seite 39	 Seite 40	 Seite 40	 Seite 41	 Seite 41	 Seite 42	 Seiten 42 - 43
 Seite 43	 Seite 44	 Seite 44	 Seite 45	 Seite 45	 Seite 46	 Seite 46	 Seite 47	 Seiten 47 - 48	 Seite 48
 Seite 49	 Seite 49	 Seite 50	 Seiten 50 - 51	 Seite 51	 Seite 52	 Seite 52	 Seite 53	 Seite 53	 Seite 54
 Seiten 54 - 55	 Seite 55	 Seite 56	 Seite 56	 Seite 57	 Seite 58	 Seite 59	 Seiten 59 - 60	 Seite 60	 Seite 61
 Seiten 61 - 62	 Seite 62	 Seite 63	 Seite 63	 Seite 64	 Seiten 64 - 65	 Seiten 65 - 66	 Seiten 66 - 67	 Seite 67	

Winkelgleiter Angle glider

Preise per 17.03.2025 - Änderungen jederzeit möglich
Prices per 17.03.2025 - may change any time

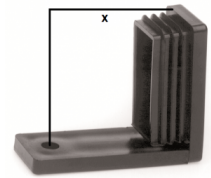

W

Winkelgleiter mit Lamellen zum Abschluß von Auslegern
Polyethylene ribbed angle glider for sealing traverses

Bestellnummer Order number	Rohr-Außen-Ø x Wandstärke Outer-tube-Ø x thickness of wall	Schaftlänge Shaft length	Bodenstärke X Cover plate X	X	Bohrung Drilling	Farbe colour	bis 99 up to 99	ab 100 from 100	ab 500 from 500	ab 1.000 from 1,000	ab 2.500 from 2,500
W 20x20x1,5-2	20x20x1,5-2	15	5	24	M5	schwarz	0,6065	0,4349	0,3913	0,3522	0,3169
W 25x25x1,5-2	25x25x1,5-2	19,5	5	14	M5	schwarz, signalweiß	0,4111	0,2760	0,2489	0,2236	0,2006
* W 30x15x1,5-2	30x15x1,5-2	15	5/3	19	M5	schwarz, signalweiß	0,6065	0,3975	0,3913	0,3522	0,3169
W 30x20x1,5-2	30x20x1,5-2	14,5	5	17	M5	schwarz, signalweiß	0,4613	0,3042	0,2735	0,2465	0,2212
* W 30x25x1,5-2	30x25x1,5-2	14,5	6	19,5	M5	schwarz, signalweiß	0,6676	0,4785	0,4305	0,3875	0,3488
W 30x30x1,5-2	30x30x1,5-2	26,5	5	20	M5	schwarz, signalweiß	0,5965	0,4213	0,3792	0,3412	0,3072
W 35x20x1,5-2	35x20x1,5-2	15	5	25	M5	schwarz, signalweiß	0,6479	0,4645	0,4176	0,3763	0,3392
* W 35x25x1,5-2	35x25x1,5-2	14,5	5	-	-	schwarz, signalweiß	0,6479	0,4645	0,4176	0,3763	0,3392
W 40x20x1,5-2	40x20x1,5-2	14,5	5	41	M5	schwarz, signalweiß	0,5965	0,3959	0,3565	0,3206	0,2892
* W 40x25x1,5-2	40x25x1,5-2	14,5	5/7,5	31	M5	schwarz, signalweiß	0,6907	0,4950	0,4455	0,4009	0,3609
* W 50x20x1,5-2	50x20x1,5-2	14,5	5	-	-	schwarz, signalweiß	0,9029	0,6471	0,5823	0,5242	0,4718
W 50x25x1,5-2	50x25x1,5-2	14,5	5/7,5	40	M5	schwarz, signalweiß	1,3549	0,9709	0,8739	0,7867	0,7078
W 50x30x1,5-2	50x30x1,5-2	15	5/7,5	25	M5	schwarz, signalweiß	1,2987	0,9062	0,8156	0,7341	0,6605

Farben
Schwarz, signalweiss RAL 9003

Material
Polyäthylen

Colours
Black, signal-white RAL 9003

Material
Polyethylene

Hinweise
Bohrung: Senk. 90 Grad (M5)

Hints
Drilling: Senk. 90 Grad (M5)

Winkelgleiter Angle glider

Preise per 17.03.2025 - Änderungen jederzeit möglich
Prices per 17.03.2025 - may change any time

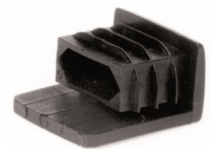

WF

Winkelgleiter mit Lamellen zum Abschluß von Auslegern
Polyethylene ribbed angle glider for sealing traverses

Bestellnummer Order number	Rohr-Außen-Ø x Wandstärke Outer-tube-Ø x thickness of wall	Farbe colour	bis 99 up to 99	ab 100 from 100	ab 500 from 500	ab 1.000 from 1,000	ab 2.500 from 2,500
WF 30x15	30x15	natur, schwarz	0,5159	0,3547	0,3192	0,2874	0,2586
* WF 30x20	30x20	natur, schwarz	0,5641	0,4043	0,3639	0,3273	0,2948
WF 40x20	40x20	natur, schwarz	0,5731	0,4107	0,3697	0,3327	0,2994
* WF 45x20	45x20	natur, schwarz	0,7133	0,5110	0,4600	0,4140	0,3726
* WF 50x20	50x20	natur, schwarz	0,9907	0,7098	0,6390	0,5750	0,5175

Farben
Schwarz, natur

Material
Polyäthylen

Colours
Black, nature

Material
Polyethylene

* Keine Lagerware, bitte anfragen.

Alle Maße in mm.

Druckfehler, Irrtümer und Änderungen vorbehalten.

Druckfehler und Irrtümer vorbehalten / aktuelle Version siehe
www.plasticmetall.com

Preise in EUR per Stück, netto.

* Not a stock item, please enquire.

All measure specifications in mm.

Printing errors, mistakes and amendments reserved.

Misprint and mistakes excepted / current version see www.plasticmetall.com

EUR prices per piece, netto.

Winkelgleiter Angle glider

Preise per 17.03.2025 - Änderungen jederzeit möglich
Prices per 17.03.2025 - may change any time

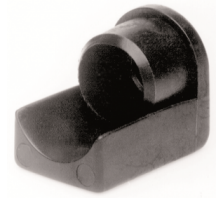

WR

Winkelgleiter ohne Lamellen zum Abschluß von Auslegern
Polyethylene unribbed angle glider for sealing traverses

Bestellnummer Order number	Rohr-Außen-Ø x Wandstärke Outer-tube-Ø x thickness of wall	bis 99 up to 99	ab 100 from 100	ab 500 from 500	ab 1.000 from 1,000	ab 2.500 from 2,500
* WR 20x2	20x2	1,0414	0,6324	0,5694	0,5123	0,4611
WR 25x2	25x2	1,1428	0,7611	0,6850	0,6163	0,5551
* WR 28x2	28x2	1,3369	0,8845	0,7960	0,7163	0,6449
WR 30x2	30x2	1,4045	0,9333	0,8396	0,7556	0,6805
* WR 32x1,5	32x1,5	2,1867	1,5671	1,4104	1,2693	1,1424
* WR 35x1,5	35x1,5	1,7893	1,2823	1,1541	1,0386	0,9348
* WR 35x2	35x2	1,7893	1,2823	1,1541	1,0386	0,9348
* WR 35x2,5	35x2,5	1,7893	1,2823	1,1541	1,0386	0,9348
* WR 38x2	38x2	2,3988	1,7191	1,5472	1,3925	1,2532
WR 40x2,5	40x2,5	3,0775	2,2056	1,9850	1,7866	1,6081

Farben
Schwarz

Material
Polyäthylen

Colours
Black

Material
Polyethylene

Winkelgleiter - Filzgleiter Angle glider - felt glider

Preise per 17.03.2025 - Änderungen jederzeit möglich
Prices per 17.03.2025 - may change any time

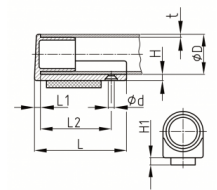

WRF

Winkelgleiter mit Filzgleitfläche ohne Lamellen zum Abschluß von Auslegern
Unribbed angle felt glides for ends of traverses

Bestellnummer Order number	d	D	H	H1	L	L1	L2	t	Farbe colour	bis 99 up to 99	ab 100 from 100	ab 500 from 500	ab 1.000 from 1,000	ab 2.500 from 2,500
* WRF 25x2	5,2	25	7,5	3,5	65,5	5,5	49	2	natur, schwarz	2,9492	2,1137	1,9023	1,7121	1,5408

Farben
Schwarz, natur

Material
Polyäthylen, Gleitfläche: Filz

Colours
Black, nature

Material
Polyethylene, Slide base: felt

* Keine Lagerware, bitte anfragen.

Alle Maße in mm.

Druckfehler, Irrtümer und Änderungen vorbehalten.

Druckfehler und Irrtümer vorbehalten / aktuelle Version siehe
www.plasticmetall.com

Preise in EUR per Stück, netto.

* Not a stock item, please enquire.

All measure specifications in mm.

Printing errors, mistakes and amendments reserved.

Misprint and mistakes excepted / current version see www.plasticmetall.com

EUR prices per piece, netto.

Winkelgleiter Angle glider

Preise per 17.03.2025 - Änderungen jederzeit möglich
Prices per 17.03.2025 - may change any time

WRS

Winkelgleiter, verstellbar
Angle glider, adjustably

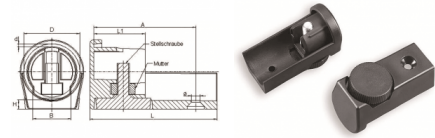

Bestellnummer Order number	Rohr-Außen Ø Pipe Ø	L L	H H	B B	A A	L1 L1	D1 D1	bis 99 up to 99	ab 100 from 100	ab 500 from 500	ab 1.000 from 1,000	ab 2.500 from 2,500
* WRS 28x2	28x2	63,9	5,4	16,6	48	25,5	5,3	2,5671	1,8397	1,6558	1,4901	1,3411
* WRS 30x2	30x2	69	6	19,5	53	27,5	5,3	2,6479	1,8979	1,7080	1,5372	1,3835
* WRS 35x1,5	35x1,5	79,7	5,3	23,1	64,6	32,4	5,3	2,8464	2,0399	1,8359	1,6522	1,4872
* WRS 35x2	35x2	80,5	6	23,1	64,5	32,5	5,3	2,8464	2,0399	1,8359	1,6522	1,4872
* WRS 40x2,5	40x2,5	92	6	25	76	37,5	5,3	4,4126	3,1622	2,8462	2,5616	2,3053

Farben
Schwarz

Material
Polyamid

Colours
Black

Material
Nylon

Kufengleiter Skid glider

Preise per 17.03.2025 - Änderungen jederzeit möglich
Prices per 17.03.2025 - may change any time

LSE

Kufengleiter für Vierkantrohre und Flachmaterial
Skid glider for square tubes and flat material

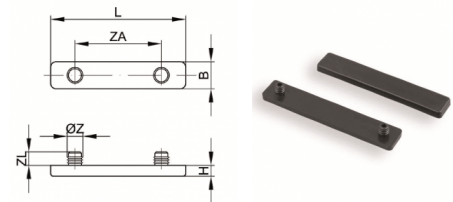

Bestellnummer Order number	L L	B B	H H	ZA ZA	Z Z	ZL ZL	Farbe colour	bis 99 up to 99	ab 100 from 100	ab 500 from 500	ab 1.000 from 1,000	ab 2.500 from 2,500
* LSE 50x6/5 PA	50	6	4	32	5,8	5	natur, schwarz	0,4174	0,2991	0,2694	0,2421	0,2180
* LSE 50x6/5 PE	50	6	4	32	5,8	5	natur, schwarz	0,3507	0,2513	0,2261	0,2036	0,1832
* LSE 50x6/10 PA	50	6	4	32	5,8	10	natur, schwarz	0,4174	0,2991	0,2694	0,2421	0,2180
* LSE 50x6/10 PE	50	6	4	32	5,8	10	natur, schwarz	0,3507	0,2513	0,2261	0,2036	0,1832
* LSE 50x10/5 PA	50	10	4	32	5,8	5	natur, schwarz	0,4324	0,3100	0,2790	0,2509	0,2258
* LSE 50x10/5 PE	50	10	4	32	5,8	5	natur, schwarz	0,3598	0,2579	0,2320	0,2087	0,1880
* LSE 50x10/10 PA	50	10	4	32	5,8	10	natur, schwarz	0,4324	0,3100	0,2790	0,2509	0,2258
* LSE 50x10/10 PE	50	10	4	32	5,8	10	natur, schwarz	0,3598	0,2579	0,2320	0,2087	0,1880
* LSE 80x6/5 PA	80	6	4	64	5,8	5	natur, schwarz	0,4241	0,3039	0,2735	0,2462	0,2215
* LSE 80x6/5 PE	80	6	4	64	5,8	5	natur, schwarz	0,3673	0,2633	0,2369	0,2133	0,1919
* LSE 80x6/10 PA	80	6	4	64	5,8	10	natur, schwarz	0,4241	0,3039	0,2735	0,2462	0,2215
* LSE 80x6/10 PE	80	6	4	64	5,8	10	natur, schwarz	0,3673	0,2633	0,2369	0,2133	0,1919
* LSE 80x8/5 PA	80	8	4	64	5,8	5	natur, schwarz	0,4468	0,3201	0,2881	0,2592	0,2334
* LSE 80x8/5 PE	80	8	4	64	5,8	5	natur, schwarz	0,3787	0,2712	0,2442	0,2198	0,1978
* LSE 80x8/10 PA	80	8	4	64	5,8	10	natur, schwarz	0,4468	0,3201	0,2881	0,2592	0,2334
* LSE 80x8/10 PE	80	8	4	64	5,8	10	natur, schwarz	0,3787	0,2712	0,2442	0,2198	0,1978
* LSE 80x10/5 PA	80	10	4	64	5,8	5	natur, schwarz	0,4695	0,3364	0,3028	0,2726	0,2453
* LSE 80x10/5 PE	80	10	4	64	5,8	5	natur, schwarz	0,3900	0,2794	0,2516	0,2264	0,2037
* LSE 80x10/10 PA	80	10	4	64	5,8	10	natur, schwarz	0,4695	0,3364	0,3028	0,2726	0,2453
* LSE 80x10/10 PE	80	10	4	64	5,8	10	natur, schwarz	0,3900	0,2794	0,2516	0,2264	0,2037
* LSE 80x14,2/5 PA	80	14	4	64	5,8	5	natur, schwarz	0,5112	0,3663	0,3297	0,2966	0,2672
* LSE 80x14,2/5 PE	80	14	4	64	5,8	5	natur, schwarz	0,4089	0,2933	0,2637	0,2375	0,2138
* LSE 80x14,2/10 PA	80	14	4	64	5,8	10	natur, schwarz	0,5112	0,3663	0,3297	0,2966	0,2672
* LSE 80x14,2/10 PE	80	14	4	64	5,8	10	natur, schwarz	0,4089	0,2933	0,2637	0,2375	0,2138
* LSE 80x14,2/5 PE***	80	14	6	64	5	5	natur, schwarz	2,3460	1,6812	1,5134	1,3618	1,2257

* Keine Lagerware, bitte anfragen.

Alle Maße in mm.

Druckfehler, Irrtümer und Änderungen vorbehalten.

Druckfehler und Irrtümer vorbehalten / aktuelle Version siehe

www.plasticmetall.com

Preise in EUR per Stück, netto.

* Not a stock item, please enquire.

All measure specifications in mm.

Printing errors, mistakes and amendments reserved.

Misprint and mistakes excepted / current version see www.plasticmetall.com

EUR prices per piece, netto.

Kufengleiter Skid glider

Preise per 17.03.2025 - Änderungen jederzeit möglich
Prices per 17.03.2025 - may change any time

LSE

Kufengleiter für Vierkantrohre und Flachmaterial
Skid glider for square tubes and flat material

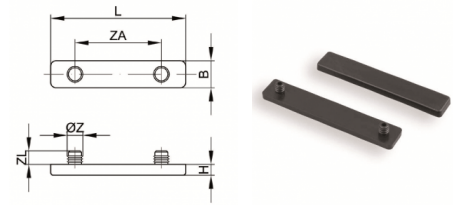

Farben
Schwarz, Natur

Material
Polyäthylen/Polyamid (*** = mit Filzgleitfläche)

Colours
Black, nature

Material
Polyethylene/Nylon (*** = with felt slide face)

Kufengleiter Skid glider

Preise per 17.03.2025 - Änderungen jederzeit möglich
Prices per 17.03.2025 - may change any time

LSL

Kufengleiter für Rundrohre
Skid glider for round pipes



Bestellnummer Order number	Rohr Ø Pipe Ø	L	B	H1	L1	D1	H	Filzhöhe Felt height	Farbe colour	bis 99 up to 99	ab 100 from 100	ab 500 from 500	ab 1.000 from 1,000	ab 2.500 from 2,500
* LSL 18-22	18-22	99	14,2	5	64	9,3	16	-	natur, schwarz	0,6582	0,4718	0,4246	0,3824	0,3439
* LSL 22-25	22-25	99	17	5	64	9,3	16	-	natur, schwarz	0,7519	0,5386	0,4848	0,4365	0,3928
* LSL 18-22 FI***	18-22	99	14,2	5	64	9,3	16	2	natur, schwarz	2,7154	1,9460	1,7516	1,5763	1,4187
* LSL 22-25 FI***	22-25	99	17	5	64	9,3	11	2	natur, schwarz	2,7434	1,9662	1,7696	1,5925	1,4333

Farben
Schwarz, natur

Material
Polyamid, Gleitfläche (optional): Filz

Colours
Black, nature

Material
Nylon, sliding surface (optionally): Felt

Hinweise
*** mit Filzgleitfläche

Hints
*** with Felt sliding surface

Rundstopfen Round inserts

Preise per 17.03.2025 - Änderungen jederzeit möglich
Prices per 17.03.2025 - may change any time

IRGH

Rundstopfen mit Lamellen und verstärktem Boden
Round ribbed inserts with high base



Bestellnummer Order number	Rohr-Außen-Ø x Wandstärke Outer tube-Ø x thickness of wall	Bodenstärke Base thickness	Schaftlänge Shaft length	bis 99 up to 99	ab 100 from 100	ab 500 from 500	ab 1.000 from 1,000	ab 2.500 from 2,500
* IRGH 15	15x1,5	9	17	0,1570	0,1125	0,1013	0,0911	0,0819
* IRGH 16	16x1,5	9	17	0,1749	0,1253	0,1128	0,1017	0,0915
* IRGH 18	18x1,5	9	17	0,2077	0,1488	0,1340	0,1205	0,1086
* IRGH 25	25x2,5	11	20	0,5261	0,3770	0,3394	0,3054	0,2749

* Keine Lagerware, bitte anfragen.

*** mit Filzgleitfläche

Alle Maße in mm.

Druckfehler, Irrtümer und Änderungen vorbehalten.

Druckfehler und Irrtümer vorbehalten / aktuelle Version siehe

www.plasticmetall.com

Preise in EUR per Stück, netto.

* Not a stock item, please enquire.

*** with felt sliding surface

All measure specifications in mm.

Printing errors, mistakes and amendments reserved.

Misprint and mistakes excepted / current version see www.plasticmetall.com

EUR prices per piece, netto.

Rundstopfen Round inserts

Preise per 17.03.2025 - Änderungen jederzeit möglich
Prices per 17.03.2025 - may change any time



IRGH

Rundstopfen mit Lamellen und verstärktem Boden
Round ribbed inserts with high base

Farben	Material	Colours	Material
Schwarz	Polyäthylen	Black	Polyethylene

Rundstopfen Round inserts

Preise per 17.03.2025 - Änderungen jederzeit möglich
Prices per 17.03.2025 - may change any time



IRG

Rundstopfen mit Lamellen und vergrößerter Aufstellfläche
Round inserts with ribs and enlarged base

Bestellnummer Order number	Boden-Ø Base-Ø	Rohr-Innen-Ø Innertube-Ø	Bodenstärke Base thickness	Schaftlänge Shaft length	bis 99 up to 99	ab 100 from 100	ab 500 from 500	ab 1.000 from 1,000	ab 2.500 from 2,500
* IRG 18/7-8	18	7-8	8	13	0,2426	0,1739	0,1565	0,1409	0,1268
* IRG 26/15-16	26	15-16	9	16	0,3684	0,2642	0,2376	0,2139	0,1924
* IRG 34/19-20	34	19-20	9	21	0,5365	0,3846	0,3461	0,3115	0,2804
* IRG 36/22-23	36	22-23	10	29	0,6423	0,4604	0,4143	0,3728	0,3356

Farben	Material	Colours	Material
Schwarz	Polyäthylen	Black	Polyethylene

Schräge Lamellenstopfen Angled glides

Preise per 17.03.2025 - Änderungen jederzeit möglich
Prices per 17.03.2025 - may change any time

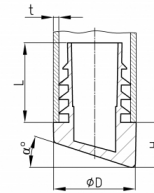

GLSCH

Schräge Polyamid Lamellenstopfen für Rundrohre
Angled Polyethylene glides for round tubes

Bestellnummer Order number	?° ?°	Ø D Ø D	H H	L L	t t	Farbe colour	bis 99 up to 99	ab 100 from 100	ab 500 from 500	ab 1.000 from 1,000	ab 2.500 from 2,500
* GLSCH 16x2-2,5/6	6	16	6,5	20	2-2,5	natur, schwarz, signalweiß	0,1752	0,1255	0,1129	0,1019	0,0916
* GLSCH 16x2-2,5/9	9	16	6,8	20	2-2,5	natur, schwarz, signalweiß	0,1752	0,1255	0,1129	0,1019	0,0916
* GLSCH 16x2-2,5/12	12	16	7,2	20	2-2,5	natur, schwarz, signalweiß	0,1752	0,1255	0,1129	0,1019	0,0916
* GLSCH 16x2-2,5/15	15	16	7,9	20	2-2,5	natur, schwarz, signalweiß	0,1828	0,1309	0,1178	0,1061	0,0955
* GLSCH 16x2-2,5/18	18	16	9,5	20	2-2,5	natur, schwarz, signalweiß	0,1859	0,1332	0,1200	0,1078	0,0971
* GLSCH 16x2-2,5/21	21	16	9,7	20	2-2,5	natur, schwarz, signalweiß	0,1907	0,1367	0,1229	0,1107	0,0996
* GLSCH 16x2-2,5/24	24	16	10,4	20	2-2,5	natur, schwarz, signalweiß	0,1907	0,1367	0,1229	0,1107	0,0996
* GLSCH 18/6	6	18	6,5	20	1,5-2	natur, schwarz, signalweiß	0,1582	0,1133	0,1020	0,0918	0,0826
* GLSCH 18/9	9	18	6,7	20	1,5-2	natur, schwarz, signalweiß	0,1582	0,1133	0,1020	0,0918	0,0826
* GLSCH 18/12	12	18	7,2	20	1,5-2	natur, schwarz, signalweiß	0,1395	0,0999	0,0899	0,0810	0,0730
* GLSCH 18/15	15	18	9	20	1,5-2	natur, schwarz, signalweiß	0,1395	0,0999	0,0899	0,0810	0,0730

* Keine Lagerware, bitte anfragen.

Alle Maße in mm.

Druckfehler, Irrtümer und Änderungen vorbehalten.

Druckfehler und Irrtümer vorbehalten / aktuelle Version siehe
www.plasticmetall.com

Preise in EUR per Stück, netto.

* Not a stock item, please enquire.

All measure specifications in mm.

Printing errors, mistakes and amendments reserved.

Misprint and mistakes excepted / current version see www.plasticmetall.com

EUR prices per piece, netto.

Schräge Lamellenstopfen Angled glides

Preise per 17.03.2025 - Änderungen jederzeit möglich
Prices per 17.03.2025 - may change any time

GLSCH

Schräge Polyamid Lamellenstopfen für Rundrohre
Angled Polyethylene glides for round tubes

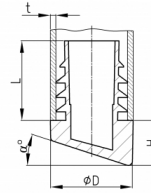

Gleiter - Möbelgleiter
Glides - Furniture glides

Bestellnummer Order number	?° ?°	Ø D Ø D	H H	L L	t t	Farbe colour	bis 99 up to 99	ab 100 from 100	ab 500 from 500	ab 1.000 from 1,000	ab 2.500 from 2,500
* GLSCH 18/18	18	18	9,3	20	1,5-2	natur, schwarz, signalweiß	0,2054	0,1470	0,1324	0,1192	0,1071
* GLSCH 18/21	21	18	11	20	1,5-2	natur, schwarz, signalweiß	0,1395	0,0999	0,0899	0,0810	0,0730
* GLSCH 18/24	24	18	11,4	20	1,5-2	natur, schwarz, signalweiß	0,2160	0,1547	0,1392	0,1252	0,1127
* GLSCH 19/6	6	19	6,7	20	1,5-2	natur, schwarz, signalweiß	0,1740	0,1248	0,1123	0,1012	0,0910
* GLSCH 19x2-2,5/6	6	19	6,7	20	2-2,5	natur, schwarz, signalweiß	0,1740	0,1248	0,1123	0,1012	0,0910
* GLSCH 19/9	9	19	7	20	1,5-2	natur, schwarz, signalweiß	0,1740	0,1248	0,1123	0,1012	0,0910
* GLSCH 19x2-2,5/9	9	19	7	20	2-2,5	natur, schwarz, signalweiß	0,1740	0,1248	0,1123	0,1012	0,0910
* GLSCH 19/12	12	19	7,5	20	1,5-2	natur, schwarz, signalweiß	0,1801	0,1291	0,1162	0,1044	0,0941
* GLSCH 19x2-2,5/12	12	19	7,5	20	2-2,5	natur, schwarz, signalweiß	0,1801	0,1291	0,1162	0,1044	0,0941
* GLSCH 19/15	15	19	9,2	20	1,5-2	natur, schwarz, signalweiß	0,1801	0,1291	0,1162	0,1044	0,0941
* GLSCH 19x2-2,5/15	15	19	9,2	20	2-2,5	natur, schwarz, signalweiß	0,1818	0,1304	0,1173	0,1057	0,0952
* GLSCH 19/18	18	19	9,6	20	1,5-2	natur, schwarz, signalweiß	0,1901	0,1360	0,1226	0,1102	0,0993
* GLSCH 19x2-2,5/18	18	19	9,6	20	2-2,5	natur, schwarz, signalweiß	0,1946	0,1395	0,1254	0,1128	0,1018
* GLSCH 19/21	21	19	11	20	1,5-2	natur, schwarz, signalweiß	0,2132	0,1528	0,1376	0,1239	0,1114
* GLSCH 19x2-2,5/21	21	19	11	20	2-2,5	natur, schwarz, signalweiß	0,2160	0,1547	0,1392	0,1252	0,1127
* GLSCH 19/24	24	19	11,5	20	1,5-2	natur, schwarz, signalweiß	0,2132	0,1528	0,1376	0,1239	0,1114
* GLSCH 19x2-2,5/24	24	19	11,5	20	2-2,5	natur, schwarz, signalweiß	0,2160	0,1547	0,1392	0,1252	0,1127
* GLSCH 20/6	6	20	7	20	1,5-2	natur, schwarz, signalweiß	0,1641	0,1175	0,1060	0,0953	0,0857
* GLSCH 20x2-2,5/6	6	20	7	20	2-2,5	natur, schwarz, signalweiß	0,1641	0,1175	0,1060	0,0953	0,0857
* GLSCH 20/9	9	20	7	20	1,5-2	natur, schwarz, signalweiß	0,1641	0,1175	0,1060	0,0953	0,0857
* GLSCH 20x2-2,5/9	9	20	7	20	2-2,5	natur, schwarz, signalweiß	0,1641	0,1175	0,1060	0,0953	0,0857
* GLSCH 20/12	12	20	9	20	1,5-2	natur, schwarz, signalweiß	0,1721	0,1233	0,1110	0,0998	0,0898
* GLSCH 20x2-2,5/12	12	20	9	20	2-2,5	natur, schwarz, signalweiß	0,1721	0,1233	0,1110	0,0998	0,0898
* GLSCH 20/15	15	20	10	20	1,5-2	natur, schwarz, signalweiß	0,1641	0,1175	0,1060	0,0953	0,0857
* GLSCH 20x2-2,5/15	15	20	10	20	2-2,5	natur, schwarz, signalweiß	0,1721	0,1233	0,1110	0,0998	0,0898
* GLSCH 20/18	18	20	11	20	1,5-2	natur, schwarz, signalweiß	0,1641	0,1175	0,1060	0,0953	0,0857
* GLSCH 20x2-2,5/18	18	20	11	20	2-2,5	natur, schwarz, signalweiß	0,1667	0,1195	0,1075	0,0967	0,0871
* GLSCH 20/21	21	20	11,8	20	1,5-2	natur, schwarz, signalweiß	0,2006	0,1438	0,1294	0,1165	0,1048
* GLSCH 20x2-2,5/21	21	20	11,8	20	2-2,5	natur, schwarz, signalweiß	0,1999	0,1432	0,1290	0,1162	0,1044
* GLSCH 20/24	24	20	12	20	1,5-2	natur, schwarz, signalweiß	0,2006	0,1438	0,1294	0,1165	0,1048
* GLSCH 20x2-2,5/24	24	20	12	20	2-2,5	natur, schwarz, signalweiß	0,1999	0,1432	0,1290	0,1162	0,1044
* GLSCH 22x1,2-2/9	9	22	7,8	20	1,2-2	natur, schwarz, signalweiß	0,1933	0,1386	0,1247	0,1123	0,1010
* GLSCH 22x2-2,5/9	9	22	7,8	20	2-2,5	natur, schwarz, signalweiß	0,2019	0,1448	0,1303	0,1172	0,1056
* GLSCH 22x1,2-2/12	12	22	8	20	1,2-2	natur, schwarz, signalweiß	0,1919	0,1376	0,1240	0,1115	0,1003
* GLSCH 22x2-2,5/12	12	22	8	20	2-2,5	natur, schwarz, signalweiß	0,2033	0,1456	0,1311	0,1179	0,1062
* GLSCH 22x1,2-2/15	15	22	10	20	1,2-2	natur, schwarz, signalweiß	0,1656	0,1185	0,1067	0,0960	0,0863
* GLSCH 22x2-2,5/15	15	22	10	20	2-2,5	natur, schwarz, signalweiß	0,1656	0,1185	0,1067	0,0960	0,0863
* GLSCH 22x1,2-2/18	18	22	10	20	1,2-2	natur, schwarz, signalweiß	0,1986	0,1424	0,1281	0,1152	0,1038
* GLSCH 22x2-2,5/18	18	22	10	20	2-2,5	natur, schwarz, signalweiß	0,2099	0,1504	0,1353	0,1220	0,1097
* GLSCH 22x1,2-2/21	21	22	11,5	20	1,2-2	natur, schwarz, signalweiß	0,1939	0,1389	0,1251	0,1125	0,1014
* GLSCH 22x2-2,5/21	21	22	11,5	20	2-2,5	natur, schwarz, signalweiß	0,2119	0,1519	0,1367	0,1229	0,1107
* GLSCH 22x1,2-2/24	24	22	12	20	1,2-2	natur, schwarz, signalweiß	0,2006	0,1438	0,1294	0,1165	0,1048
* GLSCH 22x2-2,5/24	24	22	12	20	2-2,5	natur, schwarz, signalweiß	0,2192	0,1570	0,1414	0,1273	0,1145
* GLSCH 25/6	6	25	7,2	20	1,5-2	natur, schwarz, signalweiß	0,2377	0,1703	0,1534	0,1380	0,1243
* GLSCH 25x2-2,5/6	6	25	7,2	20	2-2,5	natur, schwarz, signalweiß	0,2477	0,1775	0,1598	0,1438	0,1295
* GLSCH 25/9	9	25	8,5	20	1,5-2	natur, schwarz, signalweiß	0,2377	0,1703	0,1534	0,1380	0,1243
* GLSCH 25/12	12	25	9,5	20	1,5-2	natur, schwarz, signalweiß	0,2439	0,1746	0,1572	0,1416	0,1274
* GLSCH 25/15	15	25	12	20	1,5-2	natur, schwarz, signalweiß	0,2504	0,1795	0,1616	0,1454	0,1309
* GLSCH 25/18	18	25	12	20	1,5-2	natur, schwarz, signalweiß	0,2524	0,1809	0,1629	0,1464	0,1319
* GLSCH 25/21	21	25	12,7	20	1,5-2	natur, schwarz, signalweiß	0,3050	0,2186	0,1968	0,1770	0,1593
* GLSCH 25x2-2,5/21	21	25	12,7	20	2-2,5	natur, schwarz, signalweiß	0,3208	0,2298	0,2068	0,1864	0,1676
* GLSCH 25/24	24	25	13,5	20	1,5-2	natur, schwarz, signalweiß	0,3089	0,2213	0,1993	0,1794	0,1614

* Keine Lagerware, bitte anfragen.

Alle Maße in mm.

Druckfehler, Irrtümer und Änderungen vorbehalten.

Druckfehler und Irrtümer vorbehalten / aktuelle Version siehe

www.plasticmetall.com

Preise in EUR per Stück, netto.

* Not a stock item, please enquire.

All measure specifications in mm.

Printing errors, mistakes and amendments reserved.

Misprint and mistakes excepted / current version see www.plasticmetall.com

EUR prices per piece, netto.

Schräge Lamellenstopfen Angled glides

Preise per 17.03.2025 - Änderungen jederzeit möglich
Prices per 17.03.2025 - may change any time

GLSCH

Schräge Polyamid Lamellenstopfen für Rundrohre
Angled Polyethylene glides for round tubes

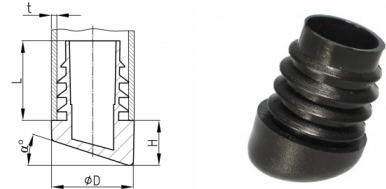

Bestellnummer	?°	Ø D	H	L	t	Farbe	bis 99	ab 100	ab 500	ab 1.000	ab 2.500
Order number	?°	Ø D	H	L	t	colour	up to 99	from 100	from 500	from 1,000	from 2,500
* GLSCH 25x2-2,5/24	24	25	13,5	20	2-2,5	natur, schwarz, signalweiß	0,3421	0,2451	0,2207	0,1986	0,1787

Farben
Schwarz, signalweiss RAL 9003, natur

Material
Polyäthylen

Colours
Black, signal-white RAL 9003, uncoloured

Material
Polyethylene

Hinweise
Geben Sie bitte bei Bestellungen die Rohrwandstärke an. Die Lamellenstopfen sind für den Einsatz in Rohren oder adäquaten Bohrungen mit freien, lichten, den Nennmaßen entsprechenden Durchgängen in mind. Schaftlänge vorgesehen. Material und Ausführung des Schaftes stellen den Halt gegen Herausfallen und eine ausreichend leichtgängige Montage sicher. Die Oberfläche ist nach Wahl des Herstellers glatt oder in Funkenerosionsstruktur.

Hints
Please specify the wall thickness. Lamella plugs are suitable for tubes or equivalent apertures with a free inside diameter corresponding to the nominal measures with a depth not under the shaft length. Material and shaft design guaranteeing tight hold and easy assembly. Surface can be polished or spark eroded.

Schräge Lamellenstopfen für Rundrohre Angled glides for round tubes

Preise per 17.03.2025 - Änderungen jederzeit möglich
Prices per 17.03.2025 - may change any time

GLSCH/UG

Schräge Lamellenstopfen für Rundrohre
Angled glides for round tubes

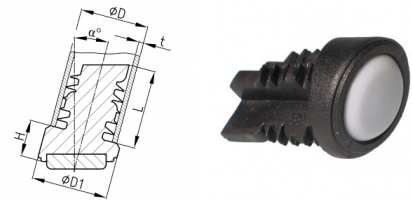

Bestellnummer	?°	Ø D	Ø D1	H	L ca.	t	Farbe	bis 99	ab 100	ab 500	ab 1.000	ab 2.500
Order number	?°	Ø D	Ø D1	H	L ca.	t	colour	up to 99	from 100	from 500	from 1,000	from 2,500
* GLSCH/UG 25/18	18	25	26,5	20	20	1,5-2	schwarz	2,8245	2,0243	1,8217	1,6397	1,4757

Farben
Schwarz

Material
Grundkörper: Polyamid 6 (PA 6) Gleitfläche: Polytetrafluoräthylen (PTFE)

Colours
Black

Material
Base body: Nylon 6 Slide base: PTFE

Hinweise
Auf Anfrage!

Hints
On Request !

* Keine Lagerware, bitte anfragen.
Alle Maße in mm.
Druckfehler, Irrtümer und Änderungen vorbehalten.
Druckfehler und Irrtümer vorbehalten / aktuelle Version siehe www.plasticmetall.com
Preise in EUR per Stück, netto.

* Not a stock item, please enquire.
All measure specifications in mm.
Printing errors, mistakes and amendments reserved.
Misprint and mistakes excepted / current version see www.plasticmetall.com

EUR prices per piece, netto.

Gleiter - Möbelgleiter
Glides - Furniture glides

Schräge Lamellenstopfen für Rundrohre

Angled glides for round tubes

Preise per 17.03.2025 - Änderungen jederzeit möglich
Prices per 17.03.2025 - may change any time

GLSCH/F

Schräge Lamellenstopfen für Rundrohre
Angled glides for round tubes

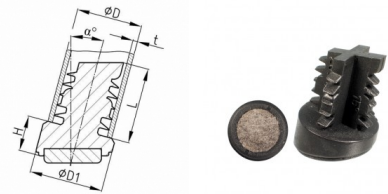

Bestellnummer Order number	?° ?°	Ø D Ø D	Ø D1 Ø D1	H H	L max. L max.	t t	Farbe colour	bis 99 up to 99	ab 100 from 100	ab 500 from 500	ab 1.000 from 1,000	ab 2.500 from 2,500
* GLSCH/F 20/15	15	20	20	15	20	1,5-2	schwarz	1,0941	0,7840	0,7057	0,6351	0,5716
* GLSCH/F 20/24	24	20	20	15	20	2-2,5	schwarz	1,0941	0,7840	0,7057	0,6351	0,5716
* GLSCH/F 25/18	18	25	26,5	20	24,5	1,5-2	schwarz	1,3607	0,9750	0,8775	0,7898	0,7109

Farben	Material
Schwarz	Grundkörper: Polyamid 6 Gleitfläche: Wollfilz

Colours	Material
Black	Base body: Polyamid 6 Slide base: wool-felt

Hinweise
Auf Anfrage!

Hints
On inquiries!

Schräge Lamellenstopfen für Rundrohre

Angled glides for round tubes

Preise per 17.03.2025 - Änderungen jederzeit möglich
Prices per 17.03.2025 - may change any time

GLSCH/H

Schräge Lamellenstopfen für Rundrohre
Angled glides for round tubes

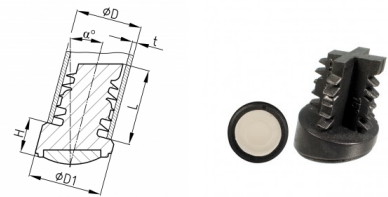

Bestellnummer Order number	?° ?°	Ø D Ø D	Ø D1 Ø D1	H H	L max. L max.	t t	Farbe colour	bis 99 up to 99	ab 100 from 100	ab 500 from 500	ab 1.000 from 1,000	ab 2.500 from 2,500
* GLSCH/H 20/15	15	20	20	15	20	1,5-2	schwarz	1,0941	0,7840	0,7057	0,6351	0,5716
* GLSCH/H 20/24	24	20	20	15	20	2-2,5	schwarz	1,0941	0,7840	0,7057	0,6351	0,5716

Farben	Material
Schwarz	Grundkörper: Polyamid 6 Hafteinsatz: Weich-PVC (PVC-P)

Colours	Material
Black	Base body: Polyamid 6 Adhesive insert: PVC-P

Hinweise
Auf Anfrage!

Hints
On inquiries!

* Keine Lagerware, bitte anfragen.

Alle Maße in mm.

Druckfehler, Irrtümer und Änderungen vorbehalten.

Druckfehler und Irrtümer vorbehalten / aktuelle Version siehe
www.plasticmetall.com

Preise in EUR per Stück, netto.

* Not a stock item, please enquire.

All measure specifications in mm.

Printing errors, mistakes and amendments reserved.

Misprint and mistakes excepted / current version see www.plasticmetall.com

EUR prices per piece, netto.

Schräge Lamellenstopfen für Rundrohre

Angled glides for round tubes

Preise per 17.03.2025 - Änderungen jederzeit möglich
Prices per 17.03.2025 - may change any time

GLSCH/PA

Schräge Lamellenstopfen für Rundrohre
Angled glides for round tubes

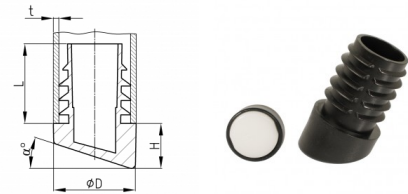

Bestellnummer Order number	?° ?°	Ø D Ø D	H H	L L	t t	Farbe colour	bis 99 up to 99	ab 100 from 100	ab 500 from 500	ab 1.000 from 1,000	ab 2.500 from 2,500
* GLSCH/PA 18/12-18	12-18	18	13,1	21	1,5-2	schwarz	0,6345	0,4546	0,4094	0,3682	0,3315
* GLSCH/PA 18/18-22	18-22	18	15,4	21	1,5-2	schwarz	0,6394	0,4582	0,4124	0,3712	0,3340
* GLSCH/PA 20/12-18	12-18	20	13,8	23	1,5-2	schwarz	0,6596	0,4726	0,4253	0,3828	0,3446
* GLSCH/PA 20/18-22	18-22	20	16,2	23	1,5-2	schwarz	0,6625	0,4748	0,4274	0,3846	0,3461
* GLSCH/PA 22/12-18	12-18	22	14,6	25	1,5-2	schwarz	0,6883	0,4932	0,4439	0,3996	0,3597
* GLSCH/PA 22/18-22	18-22	22	17	25	1,5-2	schwarz	0,6968	0,4994	0,4494	0,4045	0,3641
* GLSCH/PA 25/12-18	12-18	25	15,5	28	1,5-2	schwarz	0,7291	0,5225	0,4702	0,4233	0,3808
* GLSCH/PA 25/18-22	18-22	25	18	28	1,5-2	schwarz	0,7390	0,5296	0,4766	0,4289	0,3859

Farben
Schwarz

Material
Grundkörper: Polyäthylen Gleitfläche: Polyamid

Colours
Black

Material
Base body: Poethylene Slide base: Nylon

Hinweise
Auf Anfrage!

Hints
On inquiries!

Schräge Lamellenstopfen für Rundrohre

Angled glides for round tubes

Preise per 17.03.2025 - Änderungen jederzeit möglich
Prices per 17.03.2025 - may change any time

GLSCH/POM

Schräge Lamellenstopfen für Rundrohre
Angled glides for round tubes

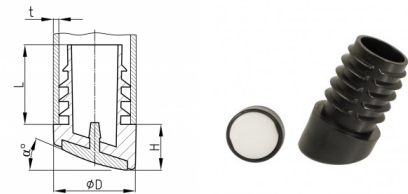

Bestellnummer Order number	?° ?°	Ø D Ø D	H H	L L	t t	Farbe colour	bis 99 up to 99	ab 100 from 100	ab 500 from 500	ab 1.000 from 1,000	ab 2.500 from 2,500
* GLSCH/POM 18/12-18	12-18	18	13,1	21	1,5-2	schwarz	0,9609	0,6886	0,6198	0,5578	0,5020
* GLSCH/POM 18/18-22	18-22	18	15,4	21	1,5-2	schwarz	0,9645	0,6913	0,6221	0,5600	0,5040
* GLSCH/POM 20/12-18	12-18	20	13,8	23	1,5-2	schwarz	1,0268	0,7360	0,6623	0,5960	0,5364
* GLSCH/POM 20/18-22	18-22	20	16,2	23	1,5-2	schwarz	1,0311	0,7390	0,6651	0,5986	0,5387
* GLSCH/POM 22/12-18	12-18	22	14,6	25	1,5-2	schwarz	1,1264	0,8073	0,7265	0,6538	0,5886
* GLSCH/POM 22/18-22	18-22	22	17	25	1,5-2	schwarz	1,1345	0,8131	0,7318	0,6585	0,5927
* GLSCH/POM 25/12-18	12-18	25	15,5	28	1,5-2	schwarz	1,2676	0,9084	0,8177	0,7360	0,6623
* GLSCH/POM 25/18-22	18-22	25	18	28	1,5-2	schwarz	1,2751	0,9137	0,8224	0,7401	0,6661

Farben
Schwarz

Material
Grundkörper: Polyäthylen Gleitfläche: Polyoxymethylen POM

Colours
Black

Material
Base body: Polyethylene Slide base: Polyoxymethylene POM

Hinweise
Auf Anfrage!

Hints
On inquiries!

* Keine Lagerware, bitte anfragen.

Alle Maße in mm.

Druckfehler, Irrtümer und Änderungen vorbehalten.

Druckfehler und Irrtümer vorbehalten / aktuelle Version siehe
www.plasticmetall.com

Preise in EUR per Stück, netto.

* Not a stock item, please enquire.

All measure specifications in mm.

Printing errors, mistakes and amendments reserved.

Misprint and mistakes excepted / current version see www.plasticmetall.com

EUR prices per piece, netto.

Schräge Lamellenstopfen für Rundrohre

Angled glides for round tubes

Preise per 17.03.2025 - Änderungen jederzeit möglich
Prices per 17.03.2025 - may change any time

GLSCH/PUR

Schräge Lamellenstopfen für Rundrohre
Angled glides for round tubes

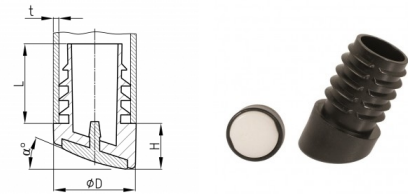

Bestellnummer Order number	∅ [°] ∅ D	H	L	t	Farbe colour	bis 99 up to 99	ab 100 from 100	ab 500 from 500	ab 1.000 from 1,000	ab 2.500 from 2,500	
* GLSCH/PUR 18/12-18	12-18	18	13,1	21	1,5-2	schwarz	0,7249	0,5196	0,4676	0,4208	0,3788
* GLSCH/PUR 18/18-22	18-22	18	15,4	21	1,5-2	schwarz	0,7291	0,5225	0,4702	0,4233	0,3808
* GLSCH/PUR 20/12-18	12-18	20	13,8	23	1,5-2	schwarz	0,7597	0,5446	0,4900	0,4411	0,3970
* GLSCH/PUR 20/18-22	18-22	20	16,2	23	1,5-2	schwarz	0,7646	0,5479	0,4931	0,4438	0,3995
* GLSCH/PUR 22/12-18	12-18	22	14,6	25	1,5-2	schwarz	0,8087	0,5795	0,5217	0,4695	0,4225
* GLSCH/PUR 22/18-22	18-22	22	17	25	1,5-2	schwarz	0,8172	0,5857	0,5271	0,4744	0,4269
* GLSCH/PUR 25/12-18	12-18	25	15,5	28	1,5-2	schwarz	0,8796	0,6304	0,5673	0,5106	0,4596
* GLSCH/PUR 25/18-22	18-22	25	18	28	1,5-2	schwarz	0,8869	0,6355	0,5720	0,5147	0,4634

Farben	Material	Colours	Material
Schwarz	Grundkörper: Polyäthylen Einsatz: Polyurethan	Black	Base body: Polyethylene Insert: Polyurethane
Hinweise	Hints	On inquiries!	
Auf Anfrage!			

Schräge Gleiter für Rundrohre

Inclined glides for round tubes

Preise per 17.03.2025 - Änderungen jederzeit möglich
Prices per 17.03.2025 - may change any time

ORK

Möbelgleiter - Runde Winkelgleitkappen zum Abschluss von Auslegern (Trittschutz, Kippelradius, hochbelastbarer Werkstoff Polyamid)
Heavy duty round angle slide caps for ends of traverses made of Nylon

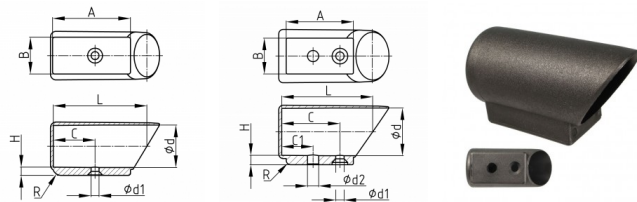

Bestellnummer Order number	Typ Typ	A	B	C	C1	d	d1	d2	H	L ca. L approx.	bis 99 up to 99	ab 100 from 100	ab 500 from 500	ab 1.000 from 1,000	ab 2.500 from 2,500
* ORK 22	1	39	24	33	16	22	6	8	5	50	0,9444	0,6767	0,6092	0,5481	0,4933
* ORK 25	2	55	26	29		25	6		5,5	66	1,2463	0,8932	0,8039	0,7236	0,6511
* ORK 30	2	55	26	29		30	6		6	68	1,3263	0,9506	0,8554	0,7699	0,6930
* ORK 32	1	45	24	39	21	32	6	8	6	61	1,4958	1,0719	0,9648	0,8683	0,7813
* ORK 35	2	60	28	29		35	6		6	75,5	1,5537	1,1135	1,0022	0,9020	0,8117
* ORK 38	1	53	33	41	21	38	6	8	6	72	1,8074	1,2953	1,1657	1,0492	0,9443
* ORK 40	1	53	33	41	21	40	6	8	6	72	1,9810	1,4197	1,2778	1,1500	1,0350
* ORK 45	1	54	35	43	21	45	6	8	6	75	2,2150	1,5876	1,4286	1,2858	1,1573

* Keine Lagerware, bitte anfragen.

Alle Maße in mm.

Druckfehler, Irrtümer und Änderungen vorbehalten.

Druckfehler und Irrtümer vorbehalten / aktuelle Version siehe

www.plasticmetall.com

Preise in EUR per Stück, netto.

* Not a stock item, please enquire.

All measure specifications in mm.

Printing errors, mistakes and amendments reserved.

Misprint and mistakes excepted / current version see www.plasticmetall.com

EUR prices per piece, netto.

Schräge Gleiter für Rundrohre Inclined glides for round tubes

Preise per 17.03.2025 - Änderungen jederzeit möglich
Prices per 17.03.2025 - may change any time

ORK

Möbelgleiter - Runde Winkelgleitkappen zum Abschluss von Auslegern (Trittstutz, Kippelradius, hochbelastbarer Werkstoff Polyamid)
Heavy duty round angle slide caps for ends of traverses made of Nylon

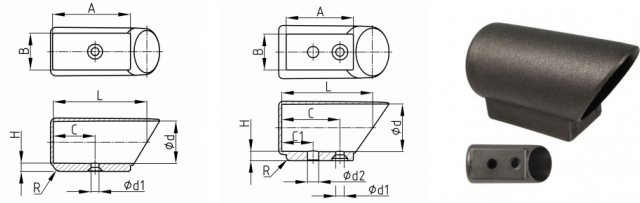

Farben	Material
Schwarz	Polyamid 6
Hinweise	
Eine Sicherungsschraubung ist erforderlich.	

Colours	Material
Black	Nylon 6
Hints	
Saving screw connection is necessary.	

Gleiter - Möbelgleiter
Glides - Furniture glides

Schräge Gleiter für Rundrohre Inclined glides for round tubes

Preise per 17.03.2025 - Änderungen jederzeit möglich
Prices per 17.03.2025 - may change any time

ORKF

Filzgleiter - Runde Winkelgleitkappen mit sehr fest eingeklebtem geräuschkämpfendem Filz
Heavy duty round angle slide caps for ends of traverses made of Nylon with strongly glued-in and silencing felt

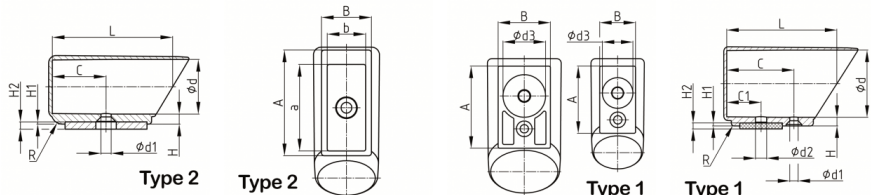

Bestellnummer	Typ	a	A	b	B	C	C1	d	d1	d2	d3	H	H1	H2	bis 99	ab 100	ab 500	ab 1.000	ab 2.500
Order number	Typ	a	A	b	B	C	C1	d	d1	d2	d3	H	H1	H2	up to 99	from 100	from 500	from 1,000	from 2,500
* ORKF 22	1	-	39	-	24	33	16	22	6	8	20	5	2	4	2,0143	1,4436	1,2993	1,1693	1,0523
* ORKF 25	2	45	55	20	26	29	-	25	6	-	-	5,5	1,2	4	3,7920	2,7176	2,4459	2,2013	1,9813
* ORKF 30	2	45	55	20	26	29	-	30	6	-	-	6	1,2	4	4,2128	3,0193	2,7172	2,4455	2,2009
* ORKF 32	1	-	45,5	-	26	39	21	32	7	8	20	6	2	4	2,3404	1,6774	1,5095	1,3587	1,2228
* ORKF 35	2	50	60	22	28	29	-	35	6	-	-	6	1,2	4	4,6232	3,3134	2,9820	2,6837	2,4154
* ORKF 38	1	-	53	-	33	41	21	38	6	8	26	6	2	4	2,8775	2,0621	1,8559	1,6704	1,5033
* ORKF 40	1	-	53	-	33	41	21	40	6	8	26	6	2	4	2,9508	2,1146	1,9032	1,7128	1,5415
* ORKF 45	1	-	54	-	35	43	21	45	6	8	28	5	2	4	3,5535	2,5466	2,2920	2,0629	1,8567

Farben	Material
Schwarz	Acrylatkleber, Polyamid 6, Gleitfläche: Filz

Colours	Material
Black	Acrylate adhesive, Nylon 6, Slide base: felt

* Keine Lagerware, bitte anfragen.

Alle Maße in mm.

Druckfehler, Irrtümer und Änderungen vorbehalten.

Druckfehler und Irrtümer vorbehalten / aktuelle Version siehe www.plasticmetall.com

Preise in EUR per Stück, netto.

* Not a stock item, please enquire.

All measure specifications in mm.

Printing errors, mistakes and amendments reserved.

Misprint and mistakes excepted / current version see www.plasticmetall.com

EUR prices per piece, netto.

Schräge Gleiter für Rundrohre Inclined glides for round tubes

Preise per 17.03.2025 - Änderungen jederzeit möglich
Prices per 17.03.2025 - may change any time

ORKF

Filzgleiter - Runde Winkelgleitkappen mit sehr fest eingeklebtem geräuschkämpfendem Filz
Heavy duty round angle slide caps for ends of traverses made of Nylon with strongly glued-in and silencing felt

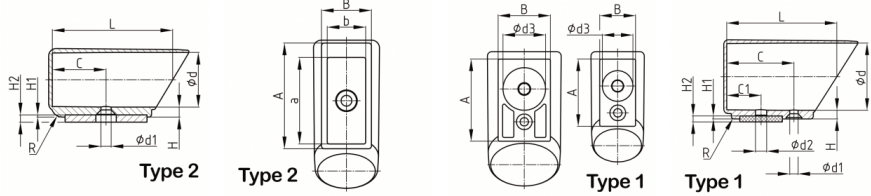

Hinweise
Eine Sicherungsverschraubung ist erforderlich.

Hints
Saving screw connection is necessary.

Gleitkappen Ferrules

Preise per 17.03.2025 - Änderungen jederzeit möglich
Prices per 17.03.2025 - may change any time

ORKH

Möbelgleiter - Runde Winkelgleitkappen mit rutschhemmender PUR-Gleitfläche (abriebresistent, geräuschkämpfend)
Heavy duty round angle slide caps for ends of traverses with strongly glued-in slide blocking and silencing PUR insert

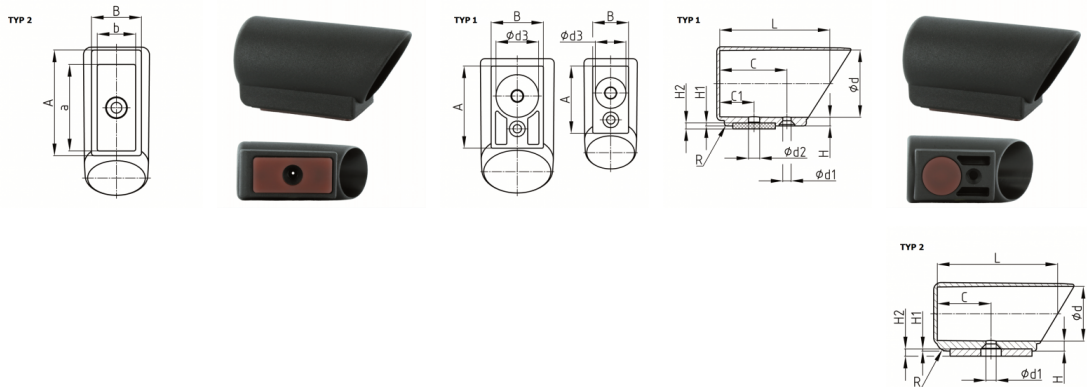

Bestellnummer Order number	Typ Typ	A	B	C	C1	d	d1	d2	d3	H	H1	bis 99 up to 99	ab 100 from 100	ab 500 from 500	ab 1.000 from 1,000	ab 2.500 from 2,500
* ORKH 22 PUR HP 20	1	39	24	33	16	22	6	8	20	5	2	2,1937	1,5722	1,4149	1,2734	1,1461
* ORKH 25 PUR HP 44,5x20	2	55	26	29	-	25	6	-	-	5,5	1,2	3,3263	2,3839	2,1455	1,9310	1,7380
* ORKH 30 PUR HP 44,5x20	2	55	26	29	-	30	6	-	-	6	1,2	3,6954	2,6485	2,3835	2,1452	1,9306
* ORKH 32 PUR HP 20	1	45,5	26	39	21	32	7	8	20	6	2	2,3848	1,7091	1,5382	1,3844	1,2460
* ORKH 35 PUR HP 49,5x22	2	60	28	29	-	35	6	-	-	6	1,2	4,0554	2,9065	2,6158	2,3541	2,1188
* ORKH 38 PUR HP 25	1	53	33	41	21	38	6	8	26	6	2	3,0908	2,2151	1,9936	1,7943	1,6148
* ORKH 40 PUR HP 25	1	53	33	41	21	40	6	8	26	6	2	3,1544	2,2606	2,0346	1,8312	1,6480
* ORKH 45 PUR HP 28	1	54	35	43	21	45	6	8	28	6	2	3,5490	2,5435	2,2891	2,0602	1,8542

* Keine Lagerware, bitte anfragen.

Alle Maße in mm.

Druckfehler, Irrtümer und Änderungen vorbehalten.

Druckfehler und Irrtümer vorbehalten / aktuelle Version siehe
www.plasticmetall.com

Preise in EUR per Stück, netto.

* Not a stock item, please enquire.

All measure specifications in mm.

Printing errors, mistakes and amendments reserved.

Misprint and mistakes excepted / current version see www.plasticmetall.com

EUR prices per piece, netto.

Gleitkappen Ferrules

Preise per 17.03.2025 - Änderungen jederzeit möglich
Prices per 17.03.2025 - may change any time

ORKH

Möbelgleiter - Runde Winkelgleitkappen mit rutschhemmender PUR-Gleitfläche (abriebresistent, geräuschkämpfend)
Heavy duty round angle slide caps for ends of traverses with strongly glued-in slide blocking and silencing PUR insert

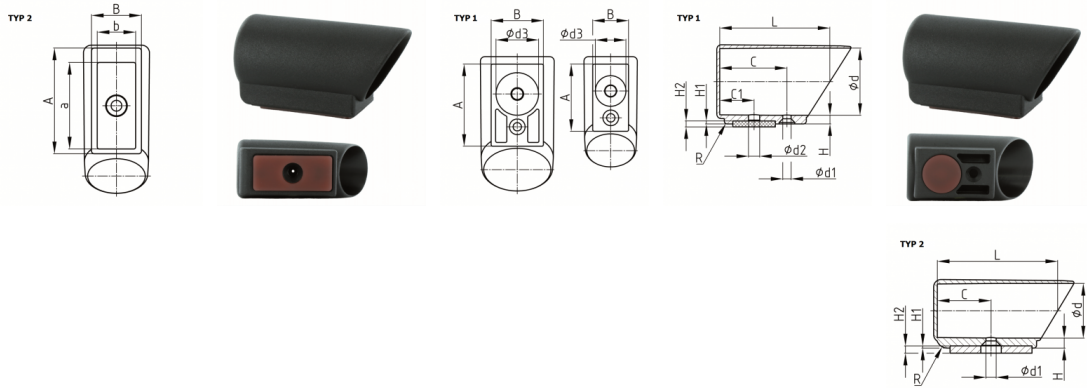

Farben
Schwarz

Material
Acrylatkleber, Polyamid 6, Polyurethan (PUR), ca. 80 Shore A

Colours
Black

Material
Acrylate adhesive, Nylon 6, Polyurethane, app. 80 Shore A

Gleitkappen Ferrules

Preise per 17.03.2025 - Änderungen jederzeit möglich
Prices per 17.03.2025 - may change any time

OVK

Möbelgleiter - Ovale Winkelgleitkappen zum Abschluss von Auslegern
Oval angle slide caps for ends of traverses

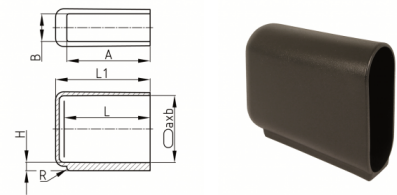

Bestellnummer Order number	a	A	b	B	L	L1	bis 99 up to 99	ab 100 from 100	ab 500 from 500	ab 1.000 from 1,000	ab 2.500 from 2,500
* OVK 30x15	30	48	15	11	52	60	0,5988	0,4291	0,3863	0,3475	0,3128
* OVK 35x20	35	48	20	15	52	60	0,6373	0,4567	0,4111	0,3700	0,3330
* OVK 38x20	38	48	20	15	52	60	0,6547	0,4692	0,4223	0,3801	0,3420
* OVK 40x20	40	48	20	15	52	60	0,7226	0,5180	0,4661	0,4195	0,3775
* OVK 50x20	50	59	20	15	60	70	1,1404	0,8174	0,7355	0,6621	0,5959
* OVK 50x25	50	57	25	20	60	70	1,1404	0,8174	0,7355	0,6621	0,5959
* OVK 50x30	50	58	30	25	60	70	1,3689	0,9811	0,8829	0,7948	0,7152
* OVK 60x30	60	58	30	25	60	70	1,4433	1,0344	0,9309	0,8379	0,7541

Farben
Schwarz

Material
Polyäthylen

Colours
Black

Material
Polyethylene

* Keine Lagerware, bitte anfragen.

Alle Maße in mm.

Druckfehler, Irrtümer und Änderungen vorbehalten.

Druckfehler und Irrtümer vorbehalten / aktuelle Version siehe

www.plasticmetall.com

Preise in EUR per Stück, netto.

* Not a stock item, please enquire.

All measure specifications in mm.

Printing errors, mistakes and amendments reserved.

Misprint and mistakes excepted / current version see www.plasticmetall.com

EUR prices per piece, netto.

Gleiter - Möbelgleiter
Glides - Furniture glides

Gleitkappen ferrules

Preise per 17.03.2025 - Änderungen jederzeit möglich
Prices per 17.03.2025 - may change any time

OVKP

Möbelgleiter - Ovale Winkelgleitkappen zum Abschluss von Auslegern mit glattem Boden
Heavy duty oval angle slide caps for ends of traverses with plane base made of Nylon

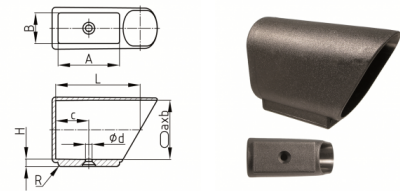

Bestellnummer Order number	a	A	b	B	c	d	H	bis 99 up to 99	ab 100 from 100	ab 500 from 500	ab 1.000 from 1,000	ab 2.500 from 2,500
* OVKP 38x20	38	54,5	20	20	48,5	5,7	6	1,4925	1,0697	0,9627	0,8664	0,7798
* OVKP 40x20	40	54,5	20	20	48,5	5,7	6	1,5058	1,0791	0,9711	0,8742	0,7868
* OVKP 50x30	50	52	30	26	28	5,7	6	1,9330	1,3853	1,2469	1,1221	1,0099
* OVKP 60x30	60	56,5	30	27	30,5	5,7	6	2,4487	1,7550	1,5795	1,4215	1,2793

Farben
Schwarz

Material
Polyamid 6

Colours
Black

Material
Nylon 6

Gleitkappen Ferrules

Preise per 17.03.2025 - Änderungen jederzeit möglich
Prices per 17.03.2025 - may change any time

OVKF

Filzgleiter - Ovale Winkelgleitkappen mit sehr fest eingeklebtem Filz
Heavy duty oval angle slide caps for traverses with strongly glued felts

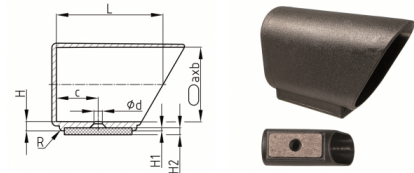

Bestellnummer Order number	a	a1	A	b	b1	B	c	d	H	H1	H2	bis 99 up to 99	ab 100 from 100	ab 500 from 500	ab 1.000 from 1,000	ab 2.500 from 2,500
OVKF 38x20	38	32	54,5	20	15	20	48,5	5,7	6	2	4	3,2051	2,2971	2,0673	1,8606	1,6746
* OVKF 40x20	40	32	54,5	20	15	20	48,5	5,7	6	2	4	3,2615	2,3375	2,1037	1,8934	1,7040
* OVKF 50x30	50	45	52	30	20	26	28	5,7	6	2	4	3,5851	2,5694	2,3124	2,0811	1,8730
* OVKF 60x30	60	45	56,5	30	20	27	30,5	5,7	6	2	4	4,0510	2,9032	2,6129	2,3516	2,1164

Farben
Schwarz

Material
Acrylatkleber, Polyamid 6, Gleitfläche: Filz

Colours
Black

Material
acrylate adhesive, Nylon 6, Slide base: felt

* Keine Lagerware, bitte anfragen.

Alle Maße in mm.

Druckfehler, Irrtümer und Änderungen vorbehalten.

Druckfehler und Irrtümer vorbehalten / aktuelle Version siehe
www.plasticmetall.com

Preise in EUR per Stück, netto.

* Not a stock item, please enquire.

All measure specifications in mm.

Printing errors, mistakes and amendments reserved.

Misprint and mistakes excepted / current version see www.plasticmetall.com

EUR prices per piece, netto.

Gleitkappen Ferrules

Preise per 17.03.2025 - Änderungen jederzeit möglich
Prices per 17.03.2025 - may change any time

OVKH

Möbelgleiter - Ovale Winkelgleitkappen mit rutschhemmender PUR-Gleitfläche (abriebresistent, geräuschkämpfend)
Heavy duty round angle slide caps for ends of traverses with strongly glued-in slide blocking and silencing PUR insert

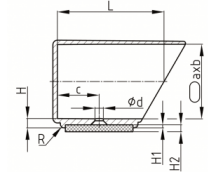

Bestellnummer Order number	a	a1	A	b	b1	B	c	d	H	H1	bis 99 up to 99	ab 100 from 100	ab 500 from 500	ab 1.000 from 1,000	ab 2.500 from 2,500
* OVKH 50x30 PUR HP 44,5x20	50	45	52	30	20	26	28	5,7	6	2	3,5851	2,5694	2,3124	2,0811	1,8730
* OVKH 60x30 PUR HP 44,5x20	60	45	56,5	30	20	27	30,5	5,7	6	2	4,0510	2,9032	2,6129	2,3516	2,1164

Farben
Schwarz

Material
Acrylatkleber, Polyamid 6, Polyurethan (PUR), ca. 80 Shore A

Colours
Black

Material
acrylate adhesive, Nylon 6, Polyurethane, app. 80 Shore A

Gleitkappen Ferrules

Preise per 17.03.2025 - Änderungen jederzeit möglich
Prices per 17.03.2025 - may change any time

VK

Möbelgleiter - Rechteckige Winkelgleitkappen zum Abschluss von Auslegern
Square angle slide caps for ends of traverses

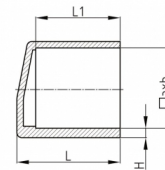

Bestellnummer Order number	a	b	H	L	L1	bis 99 up to 99	ab 100 from 100	ab 500 from 500	ab 1.000 from 1,000	ab 2.500 from 2,500
* VK 15x15	15	15	5	32	25	0,8709	0,6242	0,5617	0,5055	0,4549
* VK 20x15	20	15	5	25	19	0,8709	0,6242	0,5617	0,5055	0,4549
* VK 30x15	30	15	4	32	23	0,8004	0,5736	0,5161	0,4646	0,4182
* VK 40x20	40	20	4	38	31	1,2509	0,8965	0,8068	0,7262	0,6535

Farben
Schwarz

Material
Polyäthylen

Colours
Black

Material
Polyethylene

* Keine Lagerware, bitte anfragen.

Alle Maße in mm.

Druckfehler, Irrtümer und Änderungen vorbehalten.

Druckfehler und Irrtümer vorbehalten / aktuelle Version siehe
www.plasticmetall.com

Preise in EUR per Stück, netto.

* Not a stock item, please enquire.

All measure specifications in mm.

Printing errors, mistakes and amendments reserved.

Misprint and mistakes excepted / current version see www.plasticmetall.com

EUR prices per piece, netto.

Klemmschalengleiter Saddle feet

Preise per 17.03.2025 - Änderungen jederzeit möglich
Prices per 17.03.2025 - may change any time

KKSG

Möbelgleiter - Ellipsoidförmige Klemmschalengleiter mit Kunststoffgleitfläche
Ellipsoid clamping (snap on) saddle feet with plastic slide base

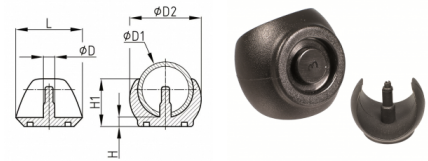

Bestellnummer Order number	Bohrungs-Ø bore-Ø	D	D1	D2	H	H1	L	bis 99 up to 99	ab 100 from 100	ab 500 from 500	ab 1.000 from 1,000	ab 2.500 from 2,500
* KKSG 20 18-20	5,8-5,9	5,7	18-20	28	5,5	19	25	0,4371	0,3133	0,2821	0,2539	0,2285
* KKSG 22 21-24	5,8-5,9	5,7	21-24	28,5	4,5	20,5	26,5	0,4813	0,3449	0,3105	0,2795	0,2515
* KKSG 24 23-24	5,8-5,9	5,7	23-24	33,5	5	22	30,5	0,5063	0,3627	0,3266	0,2938	0,2645
* KKSG 25 24-26	5,8-5,9	5,7	24-26	34	4,5	22	31,5	0,5951	0,4265	0,3839	0,3456	0,3110
* KKSG 28 27-29	5,8-5,9	5,7	27-29	36	5	24	33,5	0,6330	0,4537	0,4083	0,3675	0,3308
* KKSG 30 30-32	5,8-5,9	5,7	30-32	40	5	24,5	34,5	0,7967	0,5709	0,5140	0,4624	0,4162
* KKSG 32 32-34	5,8-5,9	5,7	32-34	41,5	5	27	36	0,8353	0,5987	0,5387	0,4849	0,4364
* KKSG 35 34-36	6,5-6,6	6,4	34-36	44,5	5,5	27,5	38,5	1,0023	0,7184	0,6466	0,5819	0,5237
* KKSG 60 59-61	6,5-6,6	6,4	59-61	67	7	44,5	48	2,2963	1,6456	1,4811	1,3329	1,1996

Farben
Schwarz

Material
Polyamid 6

Colours
Black

Material
Nylon 6

Klemmschalengleiter Saddle feet

Preise per 17.03.2025 - Änderungen jederzeit möglich
Prices per 17.03.2025 - may change any time

KKSGF

Filzgleiter - Bodenschongleiter mit geräuschdämpfender Filzgleitfläche
Elipsoid clamping (snap on) saddle feet with silencing felt slide base

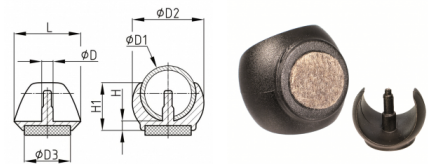

Bestellnummer Order number	Bohrungs-Ø bore-Ø	D	D1	D2	D3	H	H1	L	bis 99 up to 99	ab 100 from 100	ab 500 from 500	ab 1.000 from 1,000	ab 2.500 from 2,500
* KKSGF 20	5,8-5,9	5,7	18-20	28	15	5,5	19	25	1,4435	1,0344	0,9309	0,8379	0,7541
* KKSGF 22	5,8-5,9	5,7	21-24	28,5	20	4,5	20,5	26,5	1,5584	1,1169	1,0051	0,9047	0,8142
* KKSGF 24	5,8-5,9	5,7	23-24	33,5	20	5	22	30,5	1,5737	1,1279	1,0151	0,9136	0,8221
* KKSGF 25	5,8-5,9	5,7	24-26	34	20	4,5	22	31,5	1,5221	1,0909	0,9818	0,8837	0,7953
* KKSGF 28	5,8-5,9	5,7	27-29	36	25	5	24	33,5	1,6529	1,1846	1,0661	0,9595	0,8637
* KKSGF 30	5,8-5,9	5,7	30-32	40	25	5	24,5	34,5	1,7278	1,2383	1,1144	1,0030	0,9027
* KKSGF 32	5,8-5,9	5,7	32-34	41,5	25	5	27	36	1,7753	1,2723	1,1450	1,0305	0,9276
* KKSGF 35	6,5-6,6	6,4	34-36	44,5	25	5,5	27,5	38,5	1,7957	1,2869	1,1581	1,0425	0,9382

Farben
Schwarz

Material
Gleitfläche: Wollfilz, Grundkörper: Polyamid 6 (PA 6)

Colours
Black

Material
Slide base: wool-felt, Base body: Nylon 6

* Keine Lagerware, bitte anfragen.

Alle Maße in mm.

Druckfehler, Irrtümer und Änderungen vorbehalten.

Druckfehler und Irrtümer vorbehalten / aktuelle Version siehe
www.plasticmetall.com

Preise in EUR per Stück, netto.

* Not a stock item, please enquire.

All measure specifications in mm.

Printing errors, mistakes and amendments reserved.

Misprint and mistakes excepted / current version see www.plasticmetall.com

EUR prices per piece, netto.

Klemmschalengleiter Saddle feet

Preise per 17.03.2025 - Änderungen jederzeit möglich
Prices per 17.03.2025 - may change any time

KKSGH

Ellipsoidförmige Klemmschalengleiter mit geräuschkämpfendem PVC-P/TPE Gleitschutz-Hafteinsatz
Ellipsoid clamping (snap on) saddle feet with adhesive silencing PVC-P/TPE insert

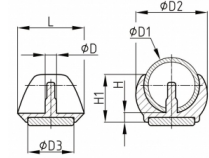

Bestellnummer Order number	Bohrungs-Ø bore-Ø	D	D1	D2	D3	D4	H	H1	L	bis 99 up to 99	ab 100 from 100	ab 500 from 500	ab 1.000 from 1,000	ab 2.500 from 2,500
* KKSGH 20	5,8-5,9	5,7	18-20	28	15	-	5,5	19	25	1,4435	1,0344	0,9309	0,8379	0,7541
* KKSGH 22	5,8-5,9	5,7	21-24	28,5	20	-	4,5	20,5	26,5	1,4429	1,0341	0,9307	0,8375	0,7539
* KKSGH 25	5,8-5,9	5,7	24-26	34	20	-	5	22	31,5	1,5385	1,1026	0,9923	0,8931	0,8038
* KKSGH 28	5,8-5,9	5,7	27-29	36	25	-	5	24	33,5	1,5862	1,1368	1,0232	0,9207	0,8287
* KKSGH 30	5,8-5,9	5,7	30-32	40	25	-	4,5	24,5	34,5	1,6440	1,1781	1,0603	0,9544	0,8589
* KKSGH 32	5,8-5,9	5,7	32-34	41,5	25	-	5	27	36	1,6717	1,1981	1,0783	0,9704	0,8733
* KKSGH 35	6,5-6,6	6,4	34-36	44,5	25	-	5	27,5	38,5	1,7283	1,2386	1,1148	1,0032	0,9029
* KKSGH 60	6,5-6,6	6,4	59-61	67	34	27	7	44,5	48	3,0149	2,1607	1,9446	1,7501	1,5752

Farben
Schwarz

Material
Grundkörper: Polyamid 6, Hafteinsatz: Weich-PVC (PVC-P)/TPE

Colours
Black

Material
Base body: Nylon 6, Adhesive insert: PVC-P (soft)/TPE insert

Gleiter - Möbelgleiter
Glides - Furniture glides

Klemmschalengleiter Saddle feet

Preise per 17.03.2025 - Änderungen jederzeit möglich
Prices per 17.03.2025 - may change any time

KKSGUG

Möbelgleiter - Bodenschoner/Silencer Ellipsoidförmige Klemmschalengleiter mit PTFE-Gleitfläche
Ellipsoid clamping (snap on) saddle feet with PTFE slide base

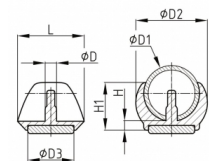

Bestellnummer Order number	Bohrungs-Ø bore-Ø	D	D1	D2	D3	H	H1	L	bis 99 up to 99	ab 100 from 100	ab 500 from 500	ab 1.000 from 1,000	ab 2.500 from 2,500
* KKSGUG 22	5,8-5,9	5,7	21-24	28,5	20	5	20,5	26	2,8349	2,0317	1,8286	1,6456	1,4811
* KKSGUG 24	5,8-5,9	5,7	23-24	33,5	20	5	22	30,5	3,0533	2,1882	1,9694	1,7726	1,5954
* KKSGUG 25	5,8-5,9	5,7	24-26	34	20	4,5	22	31,5	3,0908	2,2151	1,9936	1,7943	1,6148
* KKSGUG 28	5,8-5,9	5,7	27-29	36	25	5	24	33,5	3,1881	2,2848	2,0563	1,8507	1,6656
* KKSGUG 30	5,8-5,9	5,7	30-32	40	25	5	24,5	34,5	3,2449	2,3255	2,0930	1,8837	1,6953
* KKSGUG 32	5,8-5,9	5,7	32-34	41,5	25	7	27	36	3,2828	2,3527	2,1174	1,9057	1,7152

* Keine Lagerware, bitte anfragen.

Alle Maße in mm.

Druckfehler, Irrtümer und Änderungen vorbehalten.

Druckfehler und Irrtümer vorbehalten / aktuelle Version siehe
www.plasticmetall.com

Preise in EUR per Stück, netto.

* Not a stock item, please enquire.

All measure specifications in mm.

Printing errors, mistakes and amendments reserved.

Misprint and mistakes excepted / current version see www.plasticmetall.com

EUR prices per piece, netto.

Klemmschalengleiter Saddle feet

Preise per 17.03.2025 - Änderungen jederzeit möglich
Prices per 17.03.2025 - may change any time

KKSGUG

Möbelgleiter - Bodenschoner/Silencer Ellipsoidförmige Klemmschalengleiter mit PTFE-Gleitfläche
Ellipsoid clamping (snap on) saddle feet with PTFE slide base

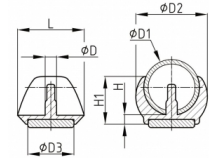

Bestellnummer	Bohrungs-Ø	D	D1	D2	D3	H	H1	L	bis 99	ab 100	ab 500	ab 1.000	ab 2.500
Order number	bore-Ø	D	D1	D2	D3	H	H1	L	up to 99	from 100	from 500	from 1,000	from 2,500
* KKSGUG 35	6,5-6,6	6,4	34-36	44,5	25	5,5	27,5	38,5	3,3408	2,3943	2,1548	1,9394	1,7455

Farben
Schwarz

Material
Grundkörper: Polyamid 6, Gleitfläche: Polytetrafluoräthylen (PTFE)

Colours
Black

Material
Base body: Nylon 6, Slide base: Polytetrafluoroethylene (PTFE)

Klemmschalengleiter aus Polyäthylen Polyethylene saddle feet

Preise per 17.03.2025 - Änderungen jederzeit möglich
Prices per 17.03.2025 - may change any time

KSG

Klemmschalengleiter aus Polyäthylen
Polyethylene saddle feet

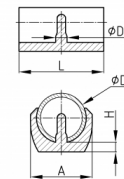

Bestellnummer	A	D	D1	H	L	Farbe	bis 99	ab 100	ab 500	ab 1.000	ab 2.500
Order number	A	D	D1	H	L	Colour	up to 99	from 100	from 500	from 1,000	from 2,500
* KSG 8	17	0	8	4	24	schwarz	0,2354	0,1805	0,1625	0,1461	0,1316
* KSG 10	19,5	0	10	4,5	30	schwarz	0,3370	0,2606	0,2346	0,2111	0,1901
* KSG 14	20	5	14	3,5	26	schwarz	0,3370	0,2606	0,2346	0,2111	0,1901
* KSG 16	20	5	15-17	3,5	28	schwarz	0,4086	0,2930	0,2637	0,2372	0,2135
KSG 20	23,5	5,7	18-20	4,5	30	schwarz	0,3370	0,2606	0,2346	0,2111	0,1901
KSG 22	25,5	5,7	20-22	5	30	schwarz	0,3653	0,2760	0,2482	0,2234	0,2012
KSG 25	28	5,7	23-25	5	42	natur, schwarz, signalweiß	0,5530	0,4112	0,3700	0,3331	0,2998
KSG 30	32,5	5,7	28-30	5	45	schwarz, signalweiß	0,7763	0,5911	0,5320	0,4787	0,4309
* KSG 32 nur weiß	35	5,7	30-32	5,5	45	weiß	0,8288	0,6228	0,5604	0,5050	0,4536

Farben
Schwarz (natur und weiß) Auslaufartikel, teilweise Restlagerbestände vorhanden, siehe Artikel)

Material
Polyäthylen (PE)

Colours
Black (natural and white discontinued items, partial remainders available, see article)

Material
Polyethylene (PE)

Hinweise
Leichtes Erwärmen (ca.40°C) erleichtert die Montage und verhindert Kältebruch.

Hints
Warming to 40°C simplifies assembly and avoids cold-breakage.

* Keine Lagerware, bitte anfragen.

Alle Maße in mm.

Druckfehler, Irrtümer und Änderungen vorbehalten.

Druckfehler und Irrtümer vorbehalten / aktuelle Version siehe www.plasticmetall.com

Preise in EUR per Stück, netto.

* Not a stock item, please enquire.

All measure specifications in mm.

Printing errors, mistakes and amendments reserved.

Misprint and mistakes excepted / current version see www.plasticmetall.com

EUR prices per piece, netto.

Klemmschalengleiter mit Filz

Clamping (snap-on) saddle feet with felt slide base

Preise per 17.03.2025 - Änderungen jederzeit möglich
Prices per 17.03.2025 - may change any time

Serie KSGAF

Klemmschalengleiter mit Filz
Clamping (snap-on) saddle feet with felt slide base

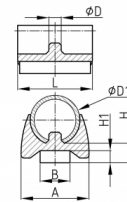

Bestellnummer Order number	A	B	D	D1	H	H1	L	bis 99 up to 99	ab 100 from 100	ab 500 from 500	ab 1.000 from 1,000	ab 2.500 from 2,500
* KSGAF 10-11	16,5	7	4,3	10-11	6	1	28	3,5794	2,5653	2,3086	2,0778	1,8699
* KSGAF 12-13	20	7	4,9	12-13	7	1	28	3,5794	2,5653	2,3086	2,0778	1,8699
* KSGAF 14-15	23	10	4,9	14-15	8	1	28	3,8251	2,7413	2,4672	2,2205	1,9984
* KSGAF 15-16	26	10	5,8	15-16	9	1	28	3,8251	2,7413	2,4672	2,2205	1,9984

Farben
schwarz

Material
Grundkörper Polypropylen (PP) Gleitfläche: Filz

Colours
black

Material
Base body: Polypropylene Slide base: felt

Hinweise
Leichtes Erwärmen (ca.40°C) erleichtert die Montage und verhindert Kältebruch.

Hints
Warming to 40°C simplifies assembly and avoids cold-breakage.

Gleiter - Möbelgleiter
Glides - Furniture glides

Klemmschalengleiter

Saddle feet

Preise per 17.03.2025 - Änderungen jederzeit möglich
Prices per 17.03.2025 - may change any time

KSGF

Klemmschalengleiter mit sehr fest eingeklebter geräuschkämpfender Filzgleitfläche
Clamping (snap on) - saddle feet with strongly glued-in and silencing felt slide base

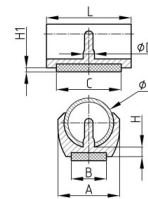

Bestellnummer Order number	A	B	C	D	D1	H	H1 ca. H1 ca.	L	Farbe Colour	bis 99 up to 99	ab 100 from 100	ab 500 from 500	ab 1.000 from 1,000	ab 2.500 from 2,500
* KSGF 16 16-17	20	12	25	5	16-17	3,5	2	28	schwarz	1,5354	1,1004	0,9903	0,8912	0,8021
* KSGF 20 18-20	26,5	15	25	5,6	18-20	4	2	30	schwarz	1,6591	1,1889	1,0701	0,9632	0,8667
* KSGF 22 21-22	26,5	15	25	5,6	21-22	4	2	30	schwarz	1,7180	1,2314	1,1081	0,9973	0,8975
* KSGF 25 24-25	29,5	17	31	5,6	24-25	5	2	42	schwarz	1,8483	1,3246	1,1923	1,0731	0,9656

Farben
Schwarz

Material
Grundkörper: Polyamid 6 (PA6) Gleitfläche: Wollfilz Acrylatkleber

Colours
Black

Material
Base Body: Nylon 6 Slide base: wool felt Acrylate adhesive

* Keine Lagerware, bitte anfragen.

Alle Maße in mm.

Druckfehler, Irrtümer und Änderungen vorbehalten.

Druckfehler und Irrtümer vorbehalten / aktuelle Version siehe

www.plasticmetall.com

Preise in EUR per Stück, netto.

* Not a stock item, please enquire.

All measure specifications in mm.

Printing errors, mistakes and amendments reserved.

Misprint and mistakes excepted / current version see www.plasticmetall.com

EUR prices per piece, netto.

Klemmschalengleiter Clamping saddle feet

Preise per 17.03.2025 - Änderungen jederzeit möglich
Prices per 17.03.2025 - may change any time

Serie KSGUG

Klemmschalengleiter mit PTFE-Gleitfläche
Clamping saddle feet with PTFE glide insert

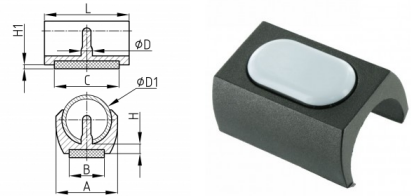

Bestellnummer Order number	A	B	C	D	D1	H	H1 ca. H1 approx.	L	bis 99 up to 99	ab 100 from 100	ab 500 from 500	ab 1.000 from 1,000	ab 2.500 from 2,500
* KSGUG 20 18-20	26,5	15	25	5,6	18-20	4	2,5	30	2,1742	1,5582	1,4024	1,2621	1,1359
* KSGUG 22 21-22	26,5	15	25	5,6	21-22	4	2,5	30	2,2016	1,5778	1,4200	1,2780	1,1503
* KSGUG 25 24-25	29,5	17	31	5,6	24-25	5	2,5	42	2,7915	2,0006	1,8004	1,6204	1,4585

Farben
Schwarz

Material
Grundkörper: Polyamid 6 (PA6) Gleitfläche: Polytetrafluorethylen (PTFE), Acrylatkleber

Colours
Black

Material
Base body: Nylon 6 Slide base: Polytetrafluorethylene, acrylate adhesive

Klemmschalengleiter (leichte Ausführung) Light duty saddle feet

Preise per 17.03.2025 - Änderungen jederzeit möglich
Prices per 17.03.2025 - may change any time

SP

Klemmschalengleiter (leichte Ausführung)
Light duty saddle feet

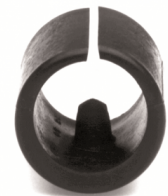

Bestellnummer Order number	Rohr-Außen-Ø Outer-tube-Ø	Länge Length	Zapfen-Ø Pin-Ø	Bodenstärke Base thickness	Farbe Colour	bis 99 up to 99	ab 100 from 100	ab 500 from 500	ab 1.000 from 1,000	ab 2.500 from 2,500
* SP 14-16	14-16	18	5,5	3,5	schwarz, weiß	0,1275	0,0828	0,0746	0,0671	0,0604
* SP 16-18	16-18	19	5,5	3,5	schwarz, weiß	0,1361	0,0976	0,0878	0,0790	0,0711
* SP 18-20	18-20	20	5,5	3,5	schwarz, weiß	0,2182	0,1124	0,1016	0,0912	0,0820
* SP 20-22	20-22	22	5,5	4	schwarz, weiß	0,2868	0,2335	0,2101	0,1891	0,1701
* SP 24-26/5,5	24-26	25	5,5	5	schwarz, weiß	0,3327	0,2671	0,2403	0,2163	0,1948
* SP 24-26/7,5	24-26	25	7,5	5	schwarz, weiß	0,3327	0,2671	0,2403	0,2163	0,1948
* SP 28-30	28-30	30	7,5	5,5	schwarz, weiß	0,4471	0,3163	0,2847	0,2561	0,2306

Farben
Schwarz, weiß

Material
Polyethylen

Colours
Black, white

Material
Polyethylene

* Keine Lagerware, bitte anfragen.

Alle Maße in mm.

Druckfehler, Irrtümer und Änderungen vorbehalten.

Druckfehler und Irrtümer vorbehalten / aktuelle Version siehe
www.plasticmetall.com

Preise in EUR per Stück, netto.

* Not a stock item, please enquire.

All measure specifications in mm.

Printing errors, mistakes and amendments reserved.

Misprint and mistakes excepted / current version see www.plasticmetall.com

EUR prices per piece, netto.

Klemmschalengleiter (leichte Ausführung) ohne Zapfen

Light duty saddle feet without pin

Preise per 17.03.2025 - Änderungen jederzeit möglich
Prices per 17.03.2025 - may change any time

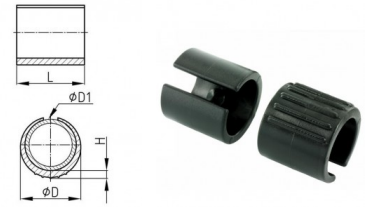

Serie SPO

Klemmschalengleiter (leichte Ausführung) ohne Zapfen
Light duty saddle feet without pin

Bestellnummer Order number	D	D1	H	L	ab 99 from 99	ab 100 from 100	ab 500 from 500	ab 1.000 from 1,000	ab 2.500 from 2,500
* SPO 14-16	18,5	14-16	3,5	18,0	0,1390	0,0996	0,0896	0,0807	0,0726
* SPO 16-18	20,5	16-18	3,5	19,0	0,1431	0,1025	0,0922	0,0831	0,0748
* SPO 18-20	22,0	18-20	3,5	20,0	0,1559	0,1118	0,1006	0,0906	0,0815
* SPO 20-22	24,5	20-22	4,0	22,0	0,1618	0,1160	0,1043	0,0939	0,0845
* SPO 24-26	28,0	24-26	4,0	25,0	0,1938	0,1390	0,1250	0,1125	0,1013
* SPO 28-30	32,0	28-30	5,5	30,0	0,3737	0,2678	0,2410	0,2169	0,1952

Farben
Schwarz

Material
Polyethylen (PE)

Colours
Black

Material
Polyethylene (PE)

Klemmschalengleiter (leichte Ausführung), lang

Light duty saddle feed long

Preise per 17.03.2025 - Änderungen jederzeit möglich
Prices per 17.03.2025 - may change any time



SPL

Klemmschalengleiter (leichte Ausführung), lang
Light duty saddle feed long

Bestellnummer Order number	Rohr-Außen-Ø Outer-tube-Ø	Länge Length	Zapfen-Ø Pin-Ø	Bodenstärke Base thickness	bis 99 up to 99	ab 100 from 100	ab 500 from 500	ab 1.000 from 1,000	ab 2.500 from 2,500
* SPL 18-20	18-20	46	6	4,5	0,8544	0,6123	0,5510	0,4958	0,4463
* SPL 24-26	24-26	46	8	5	0,8969	0,6428	0,5785	0,5207	0,4686
* SPL 28-30	28-30	46	8	5,5	0,9594	0,6876	0,6189	0,5569	0,5013

Farben
Schwarz, Weiß (Aufpreis)

Material
Polyethylen

Colours
Black, white (surcharge)

Material
Polyethylene

Schalengleiter (für Freischwinger)

Nylon saddle feet

Preise per 17.03.2025 - Änderungen jederzeit möglich
Prices per 17.03.2025 - may change any time

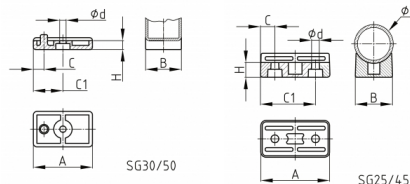

SG

Schalengleiter (für Freischwinger)
Nylon saddle feet

Bestellnummer Order number	Rohr-Außen-Ø/Länge Outer-tube-Ø/Length	A	B	C	C1	d	D	H	bis 99 up to 99	ab 100 from 100	ab 500 from 500	ab 1.000 from 1,000	ab 2.500 from 2,500
SG 25/45	25/45	45	25	9,5	36	5,8	25	10	0,8309	0,5956	0,5354	0,4821	0,4340
* SG 30/50	30/50	50	30	9	25	5,4	30	8	0,5300	0,3797	0,3418	0,3077	0,2769

* Keine Lagerware, bitte anfragen.

* Not a stock item, please enquire.

Schalengleiter (für Freischwinger) Nylon saddle feet

Preise per 17.03.2025 - Änderungen jederzeit möglich
Prices per 17.03.2025 - may change any time

SG

Schalengleiter (für Freischwinger)
Nylon saddle feet

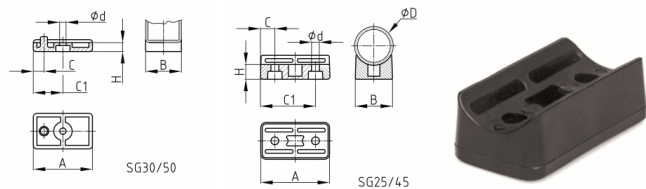

Farben	Material	Colours	Material
Schwarz, Natur (auf Anfrage)	Polyamid 6	Black, uncoloured (on inquiry)	Nylon 6
Hinweise		Hints	
Größe 25/für Rundrohr und Größe 30/für C-Rohr mit rechteckigem Querschnitt und Breite 30 mm Produktvarianten auf Anfrage Sonderfarben (Farben, Mindestmenge, Rüstkosten, Preiszuschläge) Aus PVC (weich) für Bodenschonung und Geräuschdämpfung bzw. Rutschfestigkeit		Size 25/ for round tube 25 and size 30/ for C-tube with rectangular profile and 30 mm breadth Product on inquiry Special colours (colours, minimum quantities, set-up costs, pricing and surcharges) PVC-P (soft) for nonslipping, soundproofing and flour protecting	

Möbelgleiter - Schalengleiter (für Freischwinger) Radius saddle feet for cantilever chair

Preise per 17.03.2025 - Änderungen jederzeit möglich
Prices per 17.03.2025 - may change any time

SGX

Möbelgleiter - Schalengleiter (für Freischwinger)
Radius saddle feet for cantilever chair

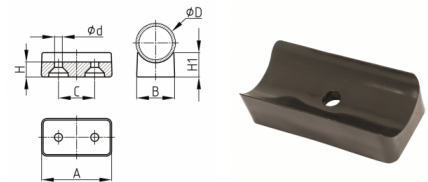

Bestellnummer	A	B	C	d	D	H	H1	bis 99	ab 100	ab 500	ab 1.000	ab 2.500
Order number	A	B	C	d	D	H	H1	up to 99	from 100	from 500	from 1,000	from 2,500
* SGX 18	53,5	19,8	33,5	5,2	18-22	7	13,6	0,6714	0,4812	0,4330	0,3897	0,3509
* SGX 22 V2	50	23	-	5,8	22-25	7	11	0,6649	0,4765	0,4288	0,3858	0,3473
* SGX 28	45	24,8	22,5	5,2	28-30	7,7	11,8	0,6527	0,4677	0,4210	0,3790	0,3410
* SGX 40	50	23	-	5,5	40	6,3	10	0,9794	0,7019	0,6318	0,5685	0,5118
* SGX 45	46,5	45,8	22,5	6	45	7,8	17,8	2,0768	1,4884	1,3395	1,2055	1,0849

Farben	Material	Colours	Material
Schwarz	Polyethylen	Black	Polyethylene

* Keine Lagerware, bitte anfragen.

Alle Maße in mm.

Druckfehler, Irrtümer und Änderungen vorbehalten.

Druckfehler und Irrtümer vorbehalten / aktuelle Version siehe
www.plasticmetall.com

Preise in EUR per Stück, netto.

* Not a stock item, please enquire.

All measure specifications in mm.

Printing errors, mistakes and amendments reserved.

Misprint and mistakes excepted / current version see www.plasticmetall.com

EUR prices per piece, netto.

Möbelgleiter und Bodenschoner Furniture glides and felt glides

Preise per 17.03.2025 - Änderungen jederzeit möglich
Prices per 17.03.2025 - may change any time

SGXF

Filzgleiter - Bodenschoner - Schalengleiter mit Filzgleitfläche (für Freischwinger)
Radius saddle feet with felt slide base for cantilever chair

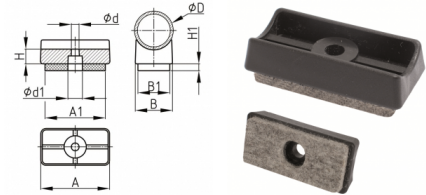

Bestellnummer	B	D	H	H1	L	S	d	d1	bis 99	ab 100	ab 500	ab 1.000	ab 2.500
Order number	B	D	H	H1	L	S	d	d1	up to 99	from 100	from 500	from 1,000	from 2,500
* SGXF 22/50	23	22-25	10,7	4	50	7	5,8	10	5,4994	3,9414	3,5471	3,1924	2,8733

Farben
Schwarz

Material
Polyethylen, Gleitfläche: Filz

Colours
Black

Material
Polyethylene, Slide base: felt

Möbelgleiter - Schalengleiter mit Kunststoffgleitfläche (für Freischwinger) Radius saddle feet with plastic slide base for cantilever chair

Preise per 17.03.2025 - Änderungen jederzeit möglich
Prices per 17.03.2025 - may change any time

SGXK

Möbelgleiter - Schalengleiter mit Kunststoffgleitfläche (für Freischwinger)
Radius saddle feet with plastic slide base for cantilever chair

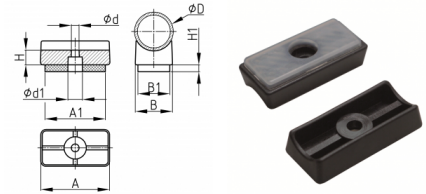

Bestellnummer	B	D	H	H1	L	S	d	d2	bis 99	ab 100	ab 500	ab 1.000	ab 2.500
Order number	B	D	H	H1	L	S	d	d2	up to 99	from 100	from 500	from 1,000	from 2,500
* SGXK 22/50	23	22-25	10,7	3,3	50	7	5,8	10	3,5010	2,5091	2,2582	2,0322	1,8291

Farben
Schwarz

Material
Polyethylen, Gleitfläche: Polyethylen (PE) - natur

Colours
Black

Material
Polyethylene, Slide base: Polyethylene-uncoloured

Gleiter - Möbelgleiter
Glides - Furniture glides

* Keine Lagerware, bitte anfragen.

Alle Maße in mm.

Druckfehler, Irrtümer und Änderungen vorbehalten.

Druckfehler und Irrtümer vorbehalten / aktuelle Version siehe

www.plasticmetall.com

Preise in EUR per Stück, netto.

* Not a stock item, please enquire.

All measure specifications in mm.

Printing errors, mistakes and amendments reserved.

Misprint and mistakes excepted / current version see www.plasticmetall.com

EUR prices per piece, netto.

Möbelgleiter und Bodenschoner Furniture glides and felt glides

Preise per 17.03.2025 - Änderungen jederzeit möglich
Prices per 17.03.2025 - may change any time

SGN

Möbelgleiter/Silencer - Schalengleiter aus transparentem PVC-P (für Rohr-Freischwinger/Kufenstühle mit div. Biegeradien, abriebresistent)
Furniture glide/silencer - Transparent PVC-P radius saddle feet for tube-based cantilever chairs (non-slipping, abrasion-resistant)

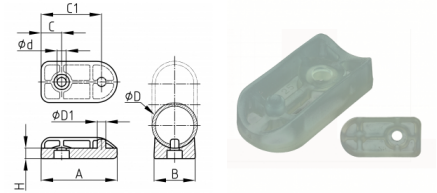

Bestellnummer	A	B	C	C1	d	D	D1	H	bis 99	ab 100	ab 500	ab 1.000	ab 2.500
Order number	A	B	C	C1	d	D	D1	H	up to 99	from 100	from 500	from 1,000	from 2,500
* SGN 25/45	45	22	13	34	5,7	25	5,7	7	0,7761	0,5562	0,5006	0,4507	0,4056
* SGN 30/50	50	27	13,5	39,5	5,9	30	5,5	7	0,9463	0,6782	0,6103	0,5493	0,4945

Farben
Natur

Material
Weich-PVC (PVC-P), ca. 92 Shore A

Colours
Uncoloured

Material
PVC (soft), app. 92 Shore A

Möbelgleiter - Schalengleiter Saddle feet

Preise per 17.03.2025 - Änderungen jederzeit möglich
Prices per 17.03.2025 - may change any time

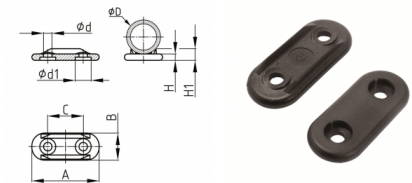

SGX2

Möbelgleiter - Schalengleiter
Saddle feet

Bestellnummer	A	B	C	d	d1	D	H	H1	bis 99	ab 100	ab 500	ab 1.000	ab 2.500
Order number	A	B	C	d	d1	D	H	H1	up to 99	from 100	from 500	from 1,000	from 2,500
* SGX2 49,4x21,4x5/27,4	49,5	21,5	27,5	5,3	10	25-32	5	8	1,0104	0,7241	0,6518	0,5866	0,5280

Farben
Schwarz

Material
Polyamid 6

Colours
Black

Material
Nylon 6

* Keine Lagerware, bitte anfragen.

Alle Maße in mm.

Druckfehler, Irrtümer und Änderungen vorbehalten.

Druckfehler und Irrtümer vorbehalten / aktuelle Version siehe
www.plasticmetall.com

Preise in EUR per Stück, netto.

* Not a stock item, please enquire.

All measure specifications in mm.

Printing errors, mistakes and amendments reserved.

Misprint and mistakes excepted / current version see www.plasticmetall.com

EUR prices per piece, netto.

Möbelgleiter und Bodenschoner Furniture glides and felt glides

Preise per 17.03.2025 - Änderungen jederzeit möglich
Prices per 17.03.2025 - may change any time

SGXF2

Filzgleiter - Bodenschongleiter - Schalengleiter mit Filzgleitfläche
Saddle feet with felt base

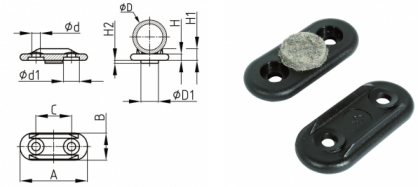

Bestellnummer	A	B	C	d	d1	D	D1	H	H1	H2	bis 99	ab 100	ab 500	ab 1.000	ab 2.500
Order number	A	B	C	d	d1	D	D1	H	H1	H2	up to 99	from 100	from 500	from 1,000	from 2,500
* SGXF2 49,4x21,4x5/27,4	49,5	21,5	27,5	5,3	10	25-32	16	5	8	4	4,7119	3,3770	3,0392	2,7353	2,4618

Farben
Schwarz

Material
Grundkörper: Polyamid 6 (PA 6), Gleitfläche: Filz

Colours
Black

Material
Body: Nylon (6), Slide base: felt

Schalengleiter (für Freischwinger) Nylon saddle feet

Preise per 17.03.2025 - Änderungen jederzeit möglich
Prices per 17.03.2025 - may change any time

SGR

Schalengleiter (für Freischwinger)
Nylon saddle feet

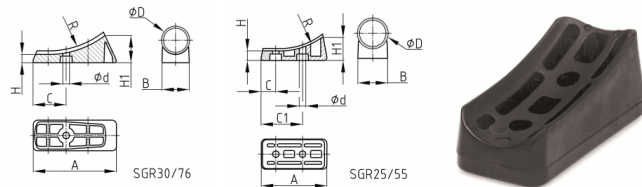

Bestellnummer	Rohr-Außen-Ø/Länge	A	B	C	C1	d	D	H	H1	R	bis 99	ab 100	ab 500	ab 1.000	ab 2.500
Order number	A	B	C	C1	d	D	H	H1	R		up to 99	from 100	from 500	from 1,000	from 2,500
SGR 25/55	25/55	55	25	12	34,5	5,7	25	9	21,5	70	1,0861	0,7787	0,7003	0,6305	0,5669
SGR 30/76	30/76	76	28,3	29	-	6,4	30	8	27	85	1,6227	1,1626	1,0470	0,9424	0,8473
* SGR 30/99	30/99	99	30	70		5,4	30	11,5	58	130	2,4612	1,7640	1,5876	1,4286	1,2858

Farben
Schwarz, Natur (auf Anfrage)

Material
Polyamid 6

Colours
Black, uncoloured (on inquiry)

Material
Nylon 6

Hinweise
Produktvarianten auf Anfrage Sonderfarben (Farben, Mindestmenge, Rüstkosten, Preiszuschläge) Aus PVC (weich) für Bodenschonung und Geräuschkämpfung bzw. Rutschfestigkeit

Hints
Product options on inquiry Special colours (colours, minimum quantities, set-up costs, pricing and surcharges) PVC-P (soft) for nonslipping, soundproofing and floor protecting

* Keine Lagerware, bitte anfragen.

Alle Maße in mm.

Druckfehler, Irrtümer und Änderungen vorbehalten.

Druckfehler und Irrtümer vorbehalten / aktuelle Version siehe
www.plasticmetall.com

Preise in EUR per Stück, netto.

* Not a stock item, please enquire.

All measure specifications in mm.

Printing errors, mistakes and amendments reserved.

Misprint and mistakes excepted / current version see www.plasticmetall.com

EUR prices per piece, netto.

Gleiter - Möbelgleiter
Glides - Furniture glides

Möbelgleiter - Schalengleiter (für Freischwinger) Radius saddle feet for cantilever chair

Preise per 17.03.2025 - Änderungen jederzeit möglich
Prices per 17.03.2025 - may change any time

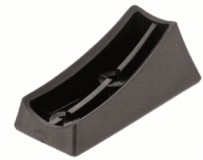
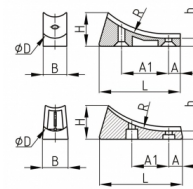

SGRG

Möbelgleiter - Schalengleiter (für Freischwinger)
Radius saddle feet for cantilever chair

Bestellnummer Order number	A	B	D	h	H	L	R	bis 99 up to 99	ab 100 from 100	ab 500 from 500	ab 1.000 from 1,000	ab 2.500 from 2,500
* SGRG 22/71	9,5	27	22	6,5	25,8	71	90	0,5841	0,4186	0,3767	0,3391	0,3052
* SGRG 25/72,5	9,5	30	25	8,3	30,2	71	80	0,9711	0,6959	0,6264	0,5638	0,5073
* SGRG 32/75	12	32,5	38	8,3	30	75	96	1,7424	1,2487	1,1238	1,0115	0,9103
* SGRG 38/75	12	32	38	8,3	30	75	96	1,7424	1,2487	1,1238	1,0115	0,9103

Farben
Schwarz

Material
Polyethylen

Colours
Black

Material
Polyethylene

Schalengleiter radius saddle foot

Preise per 17.03.2025 - Änderungen jederzeit möglich
Prices per 17.03.2025 - may change any time

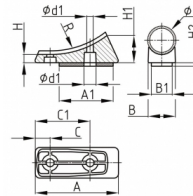

SGRGF

Schalengleiter mit Filzgleitfläche für gebogene Rohre (Freischwinger)
Radius saddle feet with felt slide base for curved tubes (cantilever chair)

Bestellnummer Order number	A	B	C	C1	D	d	d1	H	H1	H2	R	bis 99 up to 99	ab 100 from 100	ab 500 from 500	ab 1.000 from 1,000	ab 2.500 from 2,500
* SGRGF 22/71	71	27	9,5	52	22	10	5,9	6,5	23,5	3	90	3,8610	2,7671	2,4904	2,2413	2,0171
* SGRGF 25/72,5	72,5	30	9,5	52	25	10	5,9	8,3	28,5	3	80	5,4160	3,8815	3,4933	3,1440	2,8297

Farben
Schwarz

Material
Polyäthylen, Gleitfläche: Filz

Colours
Black

Material
Polyethylene, Slide base: felt

Schalengleiter mit Kunststoffgleitfläche (für Freischwinger) Radius saddle feet with plastic slide base for cantilever chair

Preise per 17.03.2025 - Änderungen jederzeit möglich
Prices per 17.03.2025 - may change any time

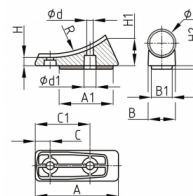

SGRGK

Schalengleiter mit Kunststoffgleitfläche (für Freischwinger)
Radius saddle feet with plastic slide base for cantilever chair

Bestellnummer Order number	A	B	C	C1	D	d	d1	H	H1	H2	R	bis 99 up to 99	ab 100 from 100	ab 500 from 500	ab 1.000 from 1,000	ab 2.500 from 2,500
* SGRGK 22/71	71	27	9,5	52	22	10	5,9	6,5	23,5	3	90	2,4851	1,7809	1,6029	1,4426	1,2983
* SGRGK 25/72,5	72,5	30	9,5	52	25	10	5,9	8,3	28,5	3	80	3,4728	2,4888	2,2398	2,0160	1,8142

* Keine Lagerware, bitte anfragen.

Alle Maße in mm.

Druckfehler, Irrtümer und Änderungen vorbehalten.

Druckfehler und Irrtümer vorbehalten / aktuelle Version siehe

www.plasticmetall.com

Preise in EUR per Stück, netto.

* Not a stock item, please enquire.

All measure specifications in mm.

Printing errors, mistakes and amendments reserved.

Misprint and mistakes excepted / current version see www.plasticmetall.com

EUR prices per piece, netto.

Schalengleiter mit Kunststoffgleitfläche (für Freischwinger) Radius saddle feet with plastic slide base for cantilever chair

Preise per 17.03.2025 - Änderungen jederzeit möglich
Prices per 17.03.2025 - may change any time

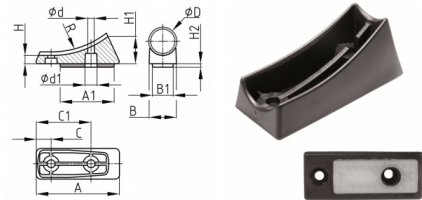

SGRGK

Schalengleiter mit Kunststoffgleitfläche (für Freischwinger)
Radius saddle feet with plastic slide base for cantilever chair

Farben	Material	Colours	Material
Schwarz	Polyethylen, Gleitfläche: Polyethylen (PE) - natur	Black	Polyethylene, Slide base: Polyethylene-uncoloured

Schalengleiter Radius saddle feet

Preise per 17.03.2025 - Änderungen jederzeit möglich
Prices per 17.03.2025 - may change any time



SGRN

Schalengleiter aus transparentem PVC-P (für Rohr-Freischwinger/Kufenstühle mit div. Biegeradien, abriebresistent)
Transparent PVC-P radius saddle feet for tube-based cantilever chairs (non-slipping, abrasion-resistant)

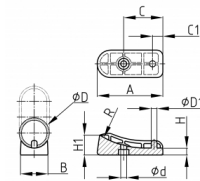

Bestellnummer	A	B	C	C1	d	D	D1	H	H1 ca.	R	bis 99	ab 100	ab 500	ab 1.000	ab 2.500
Order number	A	B	C	C1	d	D	D1	H	H1 ca.	R	up to 99	from 100	from 500	from 1,000	from 2,500
* SGRN 25/60 R63,5	60	22	35	9	5,2	25	5,7	7	21	63,5 (62,5/65)	1,6012	1,1475	1,0328	0,9296	0,8365
* SGRN 25/60 R75	60	22	35	9	5,2	25	5,7	7	21	75 (77,5)	1,6012	1,1475	1,0328	0,9296	0,8365

Farben	Material	Colours	Material
Natur	Weich-PVC (PVC-P), ca. 92 Shore A	Uncoloured	PVC (soft), app. 92 Shore A
Hinweise	Hints		
Weitere Abmessungen sind in Vorbereitung. Je nach Bedarf können bestimmte Abmessungen vorgezogen werden. Bitte fragen Sie an.	Further dimensions are in preparation. Depending on demand specified measurements can be preferred. Kindly enquire!		

* Keine Lagerware, bitte anfragen.

Alle Maße in mm.

Druckfehler, Irrtümer und Änderungen vorbehalten.

Druckfehler und Irrtümer vorbehalten / aktuelle Version siehe

www.plasticmetall.com

Preise in EUR per Stück, netto.

* Not a stock item, please enquire.

All measure specifications in mm.

Printing errors, mistakes and amendments reserved.

Misprint and mistakes excepted / current version see www.plasticmetall.com

EUR prices per piece, netto.

Hochbelastbare Gelenkgleiter mit Kunststoffgleitfläche

Heavy duty tilt glides with nylon base

Preise per 17.03.2025 - Änderungen jederzeit möglich
Prices per 17.03.2025 - may change any time

GG2000



Hochbelastbare Gelenkgleiter mit Kunststoffgleitfläche
Heavy duty tilt glides with nylon base

Bestellnummer Order number	Fuß Ø Base Ø	Rohr-Aussen-Ø Outer tube-Ø	Schaftlänge Shaft length	Neigungswinkel Angle of bevel	bis 99 up to 99	ab 100 from 100	ab 500 from 500	ab 1.000 from 1,000	ab 2.500 from 2,500
* GG2000 25/16x1,5-2	25	16x1,5-2	~24,5	19 (-22)°	0,7785	0,5579	0,5021	0,4519	0,4068
* GG2000 25/16x2-2,5	25	16x2-2,5	~24,5	19 (-22)°	0,7785	0,5579	0,5021	0,4519	0,4068
* GG2000 25/18x1,5-2	25	18x1,5-2	~24,5	19 (-22)°	0,8082	0,5792	0,5212	0,4692	0,4224
* GG2000 25/18x2-2,5	25	18x2-2,5	~24,5	19 (-22)°	0,8082	0,5792	0,5212	0,4692	0,4224
* GG2000 25/18x2,5-3	25	18x2,5-3	~24,5	19 (-22)°	0,8082	0,5792	0,5212	0,4692	0,4224
* GG2000 25/19x1-1,5	25	19x1,-1,5	~24,5	19 (-22)°	0,9744	0,6984	0,6284	0,5657	0,5092
* GG2000 25/19x1,5-2	25	19x1,5-2	~24,5	19 (-22)°	0,9744	0,6984	0,6284	0,5657	0,5092
* GG2000 25/20x1,5-2	25	20x1,5-2	~24,5	19 (-22)°	0,9744	0,6984	0,6284	0,5657	0,5092
* GG2000 25/22x1-1,5	25	22x1-1,5	~24,5	19 (-22)°	0,9880	0,7081	0,6373	0,5736	0,5161
* GG2000 25/22x1,5-2	25	22x1,5-2	~24,5	19 (-22)°	0,9880	0,7081	0,6373	0,5736	0,5161
* GG2000 25/25x1,5-2	25	25x1,5-2	~24,5	19 (-22)°	1,0008	0,7173	0,6456	0,5810	0,5230
* GG2000 25/28x1,5-2	25	28x1,5-2	~24,5	19 (-22)°	1,0411	0,7459	0,6714	0,6043	0,5438
* GG2000 30/16x1,5-2	30	16x1,5-2	~24,5	19 (-22)°	0,8157	0,5846	0,5261	0,4737	0,4262
* GG2000 30/16x2-2,5	30	16x2-2,5	~24,5	19 (-22)°	0,8157	0,5846	0,5261	0,4737	0,4262
* GG2000 30/18x1,5-2	30	18x1,5-2	~24,5	19 (-22)°	0,8433	0,6043	0,5438	0,4896	0,4406
* GG2000 30/18x2-2,5	30	18x2-2,5	~24,5	19 (-22)°	0,8433	0,6043	0,5438	0,4896	0,4406
* GG2000 30/18x2,5-3	30	18x2,5-3	~24,5	19 (-22)°	0,8433	0,6043	0,5438	0,4896	0,4406
* GG2000 30/19x1-1,5	30	19x1-1,5	~24,5	19 (-22)°	0,9508	0,7081	0,6373	0,5736	0,5161
* GG2000 30/19x1,5-2	30	19x1,5-2	~24,5	19 (-22)°	0,9880	0,7081	0,6373	0,5736	0,5161
* GG2000 30/20x1,5-2	30	20x1,5-2	~24,5	19 (-22)°	0,9914	0,7103	0,6393	0,5754	0,5179
* GG2000 30/22x1-1,5	30	22x1-1,5	~24,5	19 (-22)°	1,0043	0,7196	0,6477	0,5831	0,5246
* GG2000 30/22x1,5-2	30	22x1,5-2	~24,5	19 (-22)°	1,0043	0,7196	0,6477	0,5831	0,5246
* GG2000 30/25x1,5-2	30	25x1,5-2	~24,5	19 (-22)°	1,0177	0,7293	0,6563	0,5909	0,5315
* GG2000 30/28x1,5-2	30	28x1,5-2	~24,5	19 (-22)°	1,0560	0,7570	0,6812	0,6131	0,5518

Farben
Schwarz

Material
Polyamid 6

Colours
Black

Material
Nylon 6

* Keine Lagerware, bitte anfragen.

Alle Maße in mm.

Druckfehler, Irrtümer und Änderungen vorbehalten.

Druckfehler und Irrtümer vorbehalten / aktuelle Version siehe

www.plasticmetall.com

Preise in EUR per Stück, netto.

* Not a stock item, please enquire.

All measure specifications in mm.

Printing errors, mistakes and amendments reserved.

Misprint and mistakes excepted / current version see www.plasticmetall.com

EUR prices per piece, netto.

Hochbelastbare Gelenkgleiter mit Kunststoffgleitfläche

Heavy duty tilt glides with nylon base

Preise per 17.03.2025 - Änderungen jederzeit möglich
Prices per 17.03.2025 - may change any time

GG2000



Hochbelastbare Gelenkgleiter mit Kunststoffgleitfläche
Heavy duty tilt glides with nylon base

Hinweise

Produktinformation:

Geeignet für NaBräume und Bestuhlung im Freien

Die Artikelgruppen GGx2000 sind von der LGA mit einem Verschiebetest und einer Kipp-/Fallprüfung überprüft worden und werden in Stichproben jährlich weiter überprüft. Die Kipp-/Fallprüfung ist bereits ein Prüfverfahren, welches die normale Nutzung bzw. den bestimmungsgemäßen Gebrauch von Stühlen deutlich überschreitet. Für den Fall, dass Stühle mit Schwung gegen feste Bodenschwellen geschoben werden, können wir keine Gewährleistung übernehmen, wenngleich ein Verrücken von Stühlen gegen Bodenschwellen im bestimmungsgemäßen Gebrauch durch den Benutzer unkritisch ist. Bei Bestuhlungen mit Stapelstühlen und bei Objektbestuhlungen sollte sichergestellt sein, dass der Boden eben und ohne Versprünge und feste Bodenschwellen verlegt ist.

Montagehinweise

- Die Schäfte sind zur leichteren Montage in Rohre (Wandstärke 2 mm) mit Schraubenlamellen ausgestattet.

Produktvarianten auf Anfrage

- Der Schaft für den Rohrdurchmesser 20 mm steht mit Schraubenlamelle oder Klemmnocken zur Verfügung.
- Weitere Schaftabmessungen ab Größe 19x1-1,5
- Weitere Tellerabmessungen bis etwa 60 mm
- Es sind keine gefüllten Materialien zur Verstärkung oder elektrischen Ableitung möglich.
- Sonderfarben

Hints

Applicability:

Suitable for wet conditions

The article groups GGx2000 are certified by the LGA with a sliding test and a topple over-falling-sliding test which are continuing by yearly control samples from the LGA. The topple over-falling-sliding test is always a method of testing, which widely outruns the intended use of chairs. In case of sliding chairs against dormants with momentum we cannot take over warranty, although moving chairs against dormants while intended use is uncritically. Referring contract chairs and stackable chairs they has to meet even floor without dormants.

Assembly information

Shafts are equipped with threaded ribs for ease of assembly in tubes with 2 mm thickness of wall.

Product options on inquiry

- Shaft for tube diameter 20 mm is available with screw rib or clamp trips.
- Further shaft measures starting with 19x1-1,5
- Further base measures up to appr. 60 mm
- No materials possible for reinforcement or electrical diverting.
- Special colours

Gleiter - Möbelgleiter
Glides - Furniture glides

* Keine Lagerware, bitte anfragen.

Alle Maße in mm.

Druckfehler, Irrtümer und Änderungen vorbehalten.

Druckfehler und Irrtümer vorbehalten / aktuelle Version siehe

www.plasticmetall.com

Preise in EUR per Stück, netto.

* Not a stock item, please enquire.

All measure specifications in mm.

Printing errors, mistakes and amendments reserved.

Misprint and mistakes excepted / current version see www.plasticmetall.com

EUR prices per piece, netto.

GGH2000

Möbelgleiter - Hochbelastbare Gelenkgleiter mit weicher, haftender und geräuschkämpfender Gleitfläche (ab 30 mm Sportbodeneignung - DIN 18032)
 Heavy duty (intended use) tilt glides with soft, non-slipping and silencing plastic slide base (from 30 mm qualified for sport floors DIN 18032)

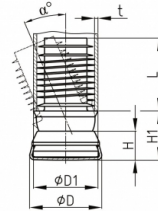

Bestellnummer Order number	a° a°	D D	D1 D1	H H	H1 H1	L L	t t	bis 99 up to 99	ab 100 from 100	ab 500 from 500	ab 1.000 from 1,000	ab 2.500 from 2,500
* GGH2000 25/16x1,5-2	19 (-22)	25	16	9,5	15,5	24,5	1,5-2	1,1745	0,8417	0,7577	0,6818	0,6137
* GGH2000 25/16x2-2,5	19 (-22)	25	16	9,5	15,5	24,5	2-2,5	1,1745	0,8417	0,7577	0,6818	0,6137
* GGH2000 25/18x1,5-2	19 (-22)	25	18	9,5	15,5	24,5	1,5-2	1,1985	0,8590	0,7730	0,6957	0,6263
* GGH2000 25/18x2-2,25	19 (-22)	25	18	9,5	15,5	24,5	2-2,25	1,1985	0,8590	0,7730	0,6957	0,6263
* GGH2000 25/18x2,5-3	19 (-22)	25	18	9,5	15,5	24,5	2,5-3	1,2079	0,8656	0,7791	0,7012	0,6311
* GGH2000 25/19x1-1,5	19 (-22)	25	19	10,5	18	24,5	1-1,5	1,3182	0,9448	0,8501	0,7653	0,6886
* GGH2000 25/19x1,5-2	19 (-22)	25	19	10,5	18	24,5	1,5-2	1,3182	0,9448	0,8501	0,7653	0,6886
* GGH2000 25/20x1,5-2	19 (-22)	25	20	10,5	18	24,5	1,5-2	1,3129	0,9408	0,8468	0,7621	0,6860
* GGH2000 25/22x1,5-2	19 (-22)	25	22	10,5	18	24,5	1,5-2	1,2754	0,9140	0,8226	0,7404	0,6663
* GGH2000 25/25x1,5-2	19 (-22)	25	25	10,5	18	24,5	1,5-2	1,3263	0,9506	0,8554	0,7699	0,6930
* GGH2000 25/28x1,5-2	19 (-22)	25	28	10,5	18	24,5	1,5-2	1,3906	0,9967	0,8971	0,8075	0,7266
* GGH2000 30/16x1,5-2	19 (-22)	30	16	9,5	15,5	24,5	1,5-2	1,2524	0,8976	0,8079	0,7271	0,6544
* GGH2000 30/16x2-2,5	19 (-22)	30	16	9,5	15,5	24,5	2-2,5	1,2524	0,8976	0,8079	0,7271	0,6544
* GGH2000 30/18x1,5-2	19 (-22)	30	18	9,5	15,5	24,5	1,5-2	1,3204	0,9463	0,8516	0,7666	0,6901
* GGH2000 30/18x2-2,25	19 (-22)	30	18	9,5	15,5	24,5	2-2,25	1,3204	0,9463	0,8516	0,7666	0,6901
* GGH2000 30/18x2,5-3	19 (-22)	30	18	9,5	15,5	24,5	2,5-3	1,3053	0,9354	0,8420	0,7578	0,6819
* GGH2000 30/19x1-1,5	19 (-22)	30	19	10,5	18,5	24,5	1-1,5	1,4630	1,0484	0,9435	0,8492	0,7644
* GGH2000 30/19x1,5-2	19 (-22)	30	19	10,5	18,5	24,5	1,5-2	1,4630	1,0484	0,9435	0,8492	0,7644
* GGH2000 30/20x1,5-2	19 (-22)	30	20	10,5	18,5	24,5	1,5-2	1,4811	1,0613	0,9553	0,8598	0,7737
* GGH2000 30/22x1,5-2	19 (-22)	30	22	10,5	18,5	24,5	1,5-2	1,4950	1,0714	0,9642	0,8679	0,7810
* GGH2000 30/25x1,5-2	19 (-22)	30	25	10,5	18,5	24,5	1,5-2	1,6312	1,1690	1,0522	0,9468	0,8521
* GGH2000 30/28x1,5-2	19 (-22)	30	28	10,5	18,5	24,5	1,5-2	1,6428	1,1774	1,0597	0,9536	0,8583

Farben
Schwarz

Material
Schaft : Polyamid (PA), Kunststoff-Fuß: Polyamid (PA), elastischer teilverkauterter Thermoplast (TPE-V)

Colours
Black

Material
Shaft: Nylon, Plastic base: Nylon, elastic partly vulcanised thermoplast (TPE-V)

* Keine Lagerware, bitte anfragen.

Alle Maße in mm.

Druckfehler, Irrtümer und Änderungen vorbehalten.

Druckfehler und Irrtümer vorbehalten / aktuelle Version siehe
www.plasticmetall.com

Preise in EUR per Stück, netto.

* Not a stock item, please enquire.

All measure specifications in mm.

Printing errors, mistakes and amendments reserved.

Misprint and mistakes excepted / current version see www.plasticmetall.com

EUR prices per piece, netto.

GGH2000

Möbelgleiter - Hochbelastbare Gelenkgleiter mit weicher, haftender und geräuschkämpfender Gleitfläche (ab 30 mm Sportbodeneignung - DIN 18032)
 Heavy duty (intended use) tilt glides with soft, non-slipping and silencing plastic slide base (from 30 mm qualified for sport floors DIN 18032)



Hinweise

Hochbelastbare Gelenkgleiter mit weicher, haftender und geräuschkämpfender Gleitfläche (ab 30 mm Sportbodeneignung - DIN 18032)

Produktinformationen:

Geeignet für NaBräume und Bestuhlung im Freien
 Abrieb der Gleitfläche in Abhängigkeit von der Bodenbeschaffenheit (Oberfläche, Verschmutzung, etc.) und Belastung des Stuhles (ist vom Anwender zu testen. Eine Garantie kann vom Hersteller nicht gegeben werden)
 Die Artikelgruppen GGx2000 sind von der LGA mit einem Verschiebetest und einer Kipp-/Fallprüfung überprüft worden und werden in Stichproben jährlich weiter überprüft. Die Kipp-/Fallprüfung ist bereits ein Prüfverfahren, welches die normale Nutzung bzw. den bestimmungsgemäßen Gebrauch von Stühlen deutlich überschreitet. Für den Fall, dass Stühle mit Schwung gegen feste Bodenschwellen geschoben werden, können wir keine Gewährleistung übernehmen, wengleich ein Verrücken von Stühlen gegen Bodenschwellen im bestimmungsgemäßen Gebrauch durch den Benutzer unkritisch ist. Bei Bestuhlungen mit Stapelstühlen und bei Objektbestuhlungen sollte sichergestellt sein, dass der Boden eben und ohne Versprünge und feste Bodenschwellen verlegt ist.

Montagehinweise:

Die Schäfte sind zur leichteren Montage in Rohre (Wandstärke 2 mm) mit Schraubenlamellen ausgestattet.
 Produktvarianten auf Anfrage
 Der Schaft für den Rohrdurchmesser 20 mm steht mit Schraubenlamelle oder Klemmnocken zur Verfügung.
 Weitere Schaftabmessungen ab Größe 19x1-1,5
 Weitere Tellerabmessungen bis etwa 60 mm
 Es sind keine gefüllten Materialien zur Verstärkung oder elektrischen Ableitung möglich.
 Sonderfarben

Hints

Heavy duty (intended use) tilt glides with soft, non-slipping and silencing plastic slide base (from 30 mm qualified for sport floors DIN 18032)

Applicability:

Suitable for wet conditions
 Abrasion of the gliding surface is subject to floor conditions (surface, floor pollution, etc.) and weight of chair (has to be tested by the user. No warranty by the producer)
 The article groups GGx2000 are certified by the LGA with a sliding test and a topple over-falling-sliding test which are continuing by yearly control samples from the LGA. The topple over-falling-sliding test is always a method of testing, which widely outruns the intended use of chairs. In case of sliding chairs against dormants with momentum we cannot take over warranty, although moving chairs against dormants while intended use is uncritically. Referring contract chairs and stackable chairs they has to meet even floor without dormants.

Assembly information

Shafts are equipped with threaded ribs for ease of assembly in tubes with 2 mm thickness of wall.

Product options on inquiry

Shaft for tube diameter 20 mm is available with screw rib or clamp trips.
 Further shaft measures starting with 19x1-1,5
 Further base measures up to appr. 60 mm
 No materials possible for reinforcement or electrical diverting.
 Special colours

* Keine Lagerware, bitte anfragen.

Alle Maße in mm.

Druckfehler, Irrtümer und Änderungen vorbehalten.

Druckfehler und Irrtümer vorbehalten / aktuelle Version siehe
www.plasticmetall.com

Preise in EUR per Stück, netto.

* Not a stock item, please enquire.

All measure specifications in mm.

Printing errors, mistakes and amendments reserved.

Misprint and mistakes excepted / current version see www.plasticmetall.com

EUR prices per piece, netto.

Hochbelastbare Gelenkgleiter mit Filzgleitfläche

Heavy duty tilt glides with felted base

Preise per 17.03.2025 - Änderungen jederzeit möglich
Prices per 17.03.2025 - may change any time

GGF2000

Hochbelastbare Gelenkgleiter mit Filzgleitfläche
Heavy duty tilt glides with felted base

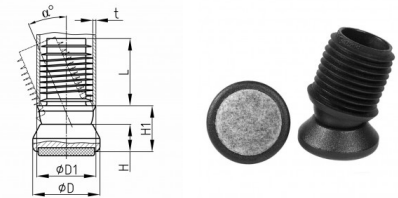

Bestellnummer Order number	Neigungswinkel Tilt Angle	D	D1	H	H1	L	t	bis 99 up to 99	ab 100 from 100	ab 500 from 500	ab 1.000 from 1,000	ab 2.500 from 2,500
* GGF2000 25/16x1,5-2	19 (-22)°	25	16	9,5	15,5	24,5	1,5-2	1,1379	0,8156	0,7341	0,6605	0,5946
* GGF2000 25/16x2-2,5	19 (-22)°	25	16	9,5	15,5	24,5	2-2,5	1,1379	0,8156	0,7341	0,6605	0,5946
* GGF2000 25/18x1,5-2	19 (-22)°	25	18	9,5	15,5	24,5	1,5-2	1,1557	0,8284	0,7454	0,6709	0,6038
* GGF2000 25/18x2-2,25	19 (-22)°	25	18	9,5	15,5	24,5	2-2,25	1,1557	0,8284	0,7454	0,6709	0,6038
* GGF2000 25/18x2,5-3	19 (-22)°	25	18	9,5	15,5	24,5	2,5-3	1,1557	0,8284	0,7454	0,6709	0,6038
* GGF2000 25/19x1-1,5	19 (-22)°	25	19	10,5	18	24,5	1-1,5	1,2845	0,9206	0,8286	0,7456	0,6711
* GGF2000 25/19x1,5-2	19 (-22)°	25	19	10,5	18	24,5	1,5-2	1,2442	0,8917	0,8025	0,7222	0,6499
* GGF2000 25/20x1,5-2	19 (-22)°	25	20	10,5	18	24,5	1,5-2	1,2012	0,8609	0,7748	0,6973	0,6277
* GGF2000 25/22x1-1,5	19 (-22)°	25	22	10,5	18	24,5	1-1,5	1,2654	0,9070	0,8161	0,7345	0,6612
* GGF2000 25/22x1,5-2	19 (-22)°	25	22	10,5	18	24,5	1,5-2	1,2654	0,9070	0,8161	0,7345	0,6612
* GGF2000 25/25x1,5-2	19 (-22)°	25	25	10,5	18	24,5	1,5-2	1,2793	0,9169	0,8250	0,7424	0,6681
* GGF2000 25/28x1,5-2	19 (-22)°	25	28	10,5	18	24,5	1,5-2	1,3213	0,9469	0,8521	0,7670	0,6904
* GGF2000 30/16x1,5-2	19 (-22)°	30	16	9,5	15,5	24,5	1,5-2	1,2377	0,8870	0,7983	0,7185	0,6467
* GGF2000 30/16x2-2,5	19 (-22)°	30	16	9,5	15,5	24,5	2-2,5	1,2377	0,8870	0,7983	0,7185	0,6467
* GGF2000 30/18x1,5-2	19 (-22)°	30	18	9,5	15,5	24,5	1,5-2	1,2571	0,9009	0,8109	0,7298	0,6569
* GGF2000 30/18x2-2,25	19 (-22)°	30	18	9,5	15,5	24,5	2-2,25	1,2571	0,9009	0,8109	0,7298	0,6569
* GGF2000 30/18x2,5-3	19 (-22)°	30	18	9,5	15,5	24,5	2,5-3	1,2571	0,9009	0,8109	0,7298	0,6569
* GGF2000 30/19x1-1,5	19 (-22)°	30	19	10,5	18,5	24,5	1-1,5	1,3566	0,9721	0,8748	0,7874	0,7087
* GGF2000 30/19x1,5-2	19 (-22)°	30	19	10,5	18,5	24,5	1,5-2	1,3566	0,9721	0,8748	0,7874	0,7087
* GGF2000 30/20x1,5-2	19 (-22)°	30	20	10,5	18,5	24,5	1,5-2	1,3744	0,9849	0,8864	0,7978	0,7182
* GGF2000 30/22x1-1,5	19 (-22)°	30	22	10,5	18,5	24,5	1-1,5	1,3924	0,9978	0,8979	0,8081	0,7273
* GGF2000 30/22x1,5-2	19 (-22)°	30	22	10,5	18,5	24,5	1,5-2	1,3924	0,9978	0,8979	0,8081	0,7273
* GGF2000 30/25x1,5-2	19 (-22)°	30	25	10,5	18,5	24,5	1,5-2	1,4095	1,0101	0,9092	0,8182	0,7365
* GGF2000 30/28x1,5-2	19 (-22)°	30	28	10,5	18,5	24,5	1,5-2	1,4978	1,0734	0,9661	0,8694	0,7825
* GGF2000 35/19x1-1,5	19 (-22)°	35	19	11	18	24,5	1-1,5	1,4398	1,0318	0,9287	0,8358	0,7521
* GGF2000 35/19x1,5-2	19 (-22)°	35	19	11	18	24,5	1,5-2	1,4398	1,0318	0,9287	0,8358	0,7521
* GGF2000 35/20x1,5-2	19 (-22)°	35	20	11	18	24,5	1,5-2	1,4505	1,0396	0,9356	0,8421	0,7579
* GGF2000 35/22x1-1,5	19 (-22)°	35	22	11	18	24,5	1-1,5	1,4684	1,0523	0,9471	0,8525	0,7672
* GGF2000 35/22x1,5-2	19 (-22)°	35	22	11	18	24,5	1,5-2	1,4684	1,0523	0,9471	0,8525	0,7672
* GGF2000 35/25x1,5-2	19 (-22)°	35	25	11	18	24,5	1,5-2	1,4779	1,0592	0,9533	0,8579	0,7721
* GGF2000 35/28x1,5-2	19 (-22)°	35	28	11	18	24,5	1,5-2	1,4779	1,0592	0,9533	0,8579	0,7721

Farben
Schwarz

Material
Grundkörper: Polyamid 6 (PA 6) Gleitfläche: Wollfilz

Colours
Black

Material
Base Body: Nylon 6 Slide base: wool felt

Gleiter - Möbelgleiter Glides - Furniture glides

* Keine Lagerware, bitte anfragen.

Alle Maße in mm.

Druckfehler, Irrtümer und Änderungen vorbehalten.

Druckfehler und Irrtümer vorbehalten / aktuelle Version siehe

www.plasticmetall.com

Preise in EUR per Stück, netto.

* Not a stock item, please enquire.

All measure specifications in mm.

Printing errors, mistakes and amendments reserved.

Misprint and mistakes excepted / current version see www.plasticmetall.com

EUR prices per piece, netto.

Hochbelastbare Gelenkgleiter mit Filzgleitfläche

Heavy duty tilt glides with felted base

Preise per 17.03.2025 - Änderungen jederzeit möglich
Prices per 17.03.2025 - may change any time

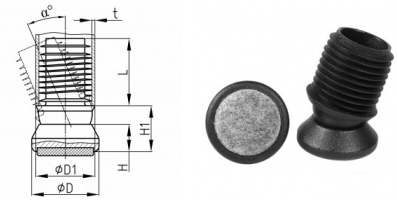

GGF2000

Hochbelastbare Gelenkgleiter mit Filzgleitfläche
Heavy duty tilt glides with felted base

Hinweise

Produktinformationen

Ab 30 mm geeignet für Sportböden nach DIN 18032.
Nicht geeignet für Nassräume und Bestuhlung im Freien.
Nur geeignet für glatte, fugenlose oder glattgefügte Böden.
Nicht geeignet für groben Kunst- oder Naturstein und grobe rustikale Fliesen (Filzverlust).
Nicht geeignet für Kontakt mit nassen Böden (Filzhaltbarkeit).
Die Artikelgruppen GGx2000 sind von der LGA mit einem Verschiebetest und einer Kipp-/Fallprüfung überprüft worden und werden in Stichproben jährlich weiter überprüft. Die Kipp-/Fallprüfung ist bereits ein Prüfverfahren, welches die normale Nutzung bzw. den bestimmungsgemäßen Gebrauch von Stühlen deutlich überschreitet. Für den Fall, dass Stühle mit Schwung gegen feste Bodenschwellen geschoben werden, können wir keine Gewährleistung übernehmen, wengleich ein Verrücken von Stühlen gegen Bodenschwellen im bestimmungsgemäßen Gebrauch durch den Benutzer unkritisch ist. Bei Bestuhlungen mit Stapelstühlen und bei Objektbestuhlungen sollte sichergestellt sein, dass der Boden eben und ohne Versprünge und feste Bodenschwellen verlegt ist.

Montagehinweise

Die Schäfte sind zur leichteren Montage in Rohre (Wandstärke 2 mm) mit Schraubenlamellen ausgestattet.

Produktvarianten auf Anfrage

- Weitere Schaftabmessungen ab Größe 19x1-1,5
- Weitere Tellerabmessungen bis etwa 60 mm
- Es sind keine gefüllten Materialien zur Verstärkung oder elektrischen Ableitung möglich.

Hints

Product informations

Base from caliber 30 mm qualified for sport floors referring to DIN 18032.
Not suitable for wet conditions.
Only suitable for even, jointless or tightly-joined floors.
No warranty for use on rough artificial stone or stone and rough flagged floors (lost felt).
Not suitable for longer contact with wet floors (shelf life of felt)
The article groups GGx2000 are certified by the LGA with a sliding test and a topple over-falling-sliding test which are continuing by yearly control samples from the LGA. The topple over-falling-sliding test is always a method of testing, which widely outruns the intended use of chairs. In case of sliding chairs against dormants with momentum we cannot take over warranty, although moving chairs against dormants while intended use is uncritically. Referring contract chairs and stackable chairs they has to meet even floor without dormants.

Assembly information

Shafts are equipped with threaded ribs for ease of assembly in tubes with 2 mm thickness of wall.

Product options on inquiry

- Shaft for tube diameter 20 mm is available with screw rib or clamp trips.
- Further shaft measures starting with 19x1-1,5
- Further base measures up to appr. 60 mm
- No materials possible for reinforcement or electrical diverting.

Gleiter - Möbelgleiter
Glides - Furniture glides

Hochbelastbare Gelenkgleiter mit Edelstahlgleitfläche

Heavy duty tilt glides with stainless steel base

Preise per 17.03.2025 - Änderungen jederzeit möglich
Prices per 17.03.2025 - may change any time



GGM2000

Hochbelastbare Gelenkgleiter mit Edelstahlgleitfläche
Heavy duty tilt glides with stainless steel base

Bestellnummer Order number	Ø Fuß Ø Base	Rohr-Außen Ø Outer tube Ø	Schaftlänge Shaft length	Neigungswinkel Angle of bevel	bis 99 up to 99	ab 100 from 100	ab 500 from 500	ab 1.000 from 1,000	ab 2.500 from 2,500
* GGM2000 25/16x1,5-2	25	16x1,5-2	~24,5	19 (-22)°	1,3255	0,9499	0,8549	0,7695	0,6926
* GGM2000 25/16x2-2,5	25	16x2-2,5	~24,5	19 (-22)°	1,3255	0,9499	0,8549	0,7695	0,6926
* GGM2000 25/18x1,5-2	25	18x1,5-2	~24,5	19 (-22)°	1,3433	0,9629	0,8666	0,7799	0,7018
* GGM2000 25/18x2-2,5	25	18x2-2,5	~24,5	19 (-22)°	1,3433	0,9629	0,8666	0,7799	0,7018
* GGM2000 25/18x2,5-3	25	18x2,5-3	~24,5	19 (-22)°	1,3433	0,9629	0,8666	0,7799	0,7018
* GGM2000 25/19x1-1,5	25	19x1-1,5	~24,5	19 (-22)°	1,2608	0,9035	0,8132	0,7319	0,6586
* GGM2000 25/19x1,5-2	25	19x1,5-2	~24,5	19 (-22)°	1,1409	0,8178	0,7361	0,6624	0,5961

* Keine Lagerware, bitte anfragen.

Alle Maße in mm.

Druckfehler, Irrtümer und Änderungen vorbehalten.

Druckfehler und Irrtümer vorbehalten / aktuelle Version siehe
www.plasticmetall.com

Preise in EUR per Stück, netto.

* Not a stock item, please enquire.

All measure specifications in mm.

Printing errors, mistakes and amendments reserved.

Misprint and mistakes excepted / current version see www.plasticmetall.com

EUR prices per piece, netto.

Hochbelastbare Gelenkgleiter mit Edelstahlgleitfläche

Heavy duty tilt glides with stainless steel base

Preise per 17.03.2025 - Änderungen jederzeit möglich
Prices per 17.03.2025 - may change any time

GGM2000



Hochbelastbare Gelenkgleiter mit Edelstahlgleitfläche
Heavy duty tilt glides with stainless steel base

Bestellnummer Order number	Ø Fuß Ø Base	Rohr-Aussen Ø Outer tube Ø	Schaftlänge Shaft length	Neigungswinkel Angle of bevel	bis 99 up to 99	ab 100 from 100	ab 500 from 500	ab 1.000 from 1,000	ab 2.500 from 2,500
* GGM2000 25/20x1,5-2	25	20x1,5-2	~24,5	19 (-22)°	1,1461	0,8215	0,7393	0,6654	0,5989
* GGM2000 25/22x1-1,5	25	22x1-1,5	~24,5	19 (-22)°	1,1602	0,8317	0,7485	0,6737	0,6063
* GGM2000 25/22x1,5-2	25	22x1,5-2	~24,5	19 (-22)°	1,1602	0,8317	0,7485	0,6737	0,6063
* GGM2000 25/25x1,5-2	25	25x1,5-2	~24,5	19 (-22)°	1,1730	0,8407	0,7565	0,6808	0,6127
* GGM2000 25/28x1,5-2	25	28x1,5-2	~24,5	19 (-22)°	1,2586	0,9019	0,8117	0,7306	0,6576
* GGM2000 30/16x1,5-2	30	16x1,5-2	~24,5	19 (-22)°	1,5012	1,0759	0,9683	0,8715	0,7843
* GGM2000 30/16x2-2,5	30	16x2-2,5	~24,5	19 (-22)°	1,5012	1,0759	0,9683	0,8715	0,7843
* GGM2000 30/18x1,5-2	30	18x1,5-2	~24,5	19 (-22)°	1,2515	0,8972	0,8076	0,7267	0,6541
* GGM2000 30/18x2-2,5	30	18x2-2,5	~24,5	19 (-22)°	1,2515	0,8972	0,8076	0,7267	0,6541
* GGM2000 30/18x2,5-3	30	18x2,5-3	~24,5	19 (-22)°	1,2515	0,8972	0,8076	0,7267	0,6541
* GGM2000 30/19x1-1,5	30	19x1-1,5	~24,5	19 (-22)°	1,4960	1,0721	0,9649	0,8684	0,7817
* GGM2000 30/19x1,5-2	30	19x1,5-2	~24,5	19 (-22)°	1,2012	0,8609	0,7748	0,6972	0,6276
* GGM2000 30/20x1,5-2	30	20x1,5-2	~24,5	19 (-22)°	1,2012	0,8609	0,7748	0,6972	0,6276
* GGM2000 30/22x1-1,5	30	22x1-1,5	~24,5	19 (-22)°	1,2272	0,8796	0,7915	0,7124	0,6412
* GGM2000 30/22x1,5-2	30	22x1,5-2	~24,5	19 (-22)°	1,2272	0,8796	0,7915	0,7124	0,6412
* GGM2000 30/25x1,5-2	30	25x1,5-2	~24,5	19 (-22)°	1,2356	0,8854	0,7969	0,7172	0,6455
* GGM2000 30/28x1,5-2	30	28x1,5-2	~24,5	19 (-22)°	1,3255	0,9499	0,8549	0,7695	0,6926

Farben
Schwarz

Material
Gleitfläche: Edelstahl, Schaft: Polyamid 6 (PA 6), Kunststoff-Fuß: Polyamid 6 (PA 6)

Colours
Black

Material
Slide base: stainless steel, Shaft: Nylon, Plastic base: Nylon 6

Gleiter - Möbelgleiter
Glides - Furniture glides

* Keine Lagerware, bitte anfragen.

Alle Maße in mm.

Druckfehler, Irrtümer und Änderungen vorbehalten.

Druckfehler und Irrtümer vorbehalten / aktuelle Version siehe
www.plasticmetall.com

Preise in EUR per Stück, netto.

* Not a stock item, please enquire.

All measure specifications in mm.

Printing errors, mistakes and amendments reserved.

Misprint and mistakes excepted / current version see www.plasticmetall.com

EUR prices per piece, netto.

Hochbelastbare Gelenkgleiter mit Edelstahlgleitfläche

Heavy duty tilt glides with stainless steel base

Preise per 17.03.2025 - Änderungen jederzeit möglich
Prices per 17.03.2025 - may change any time

GGM2000



Hochbelastbare Gelenkgleiter mit Edelstahlgleitfläche
Heavy duty tilt glides with stainless steel base

Hinweise

Produktinformation:

Geeignet für NaBräume und Bestuhlung im Freien
Abrieb der Gleitfläche in Abhängigkeit von der Bodenbeschaffenheit (Oberfläche, Verschmutzung, etc.) und Belastung des Stuhles (ist vom Anwender zu testen. Eine Garantie kann vom Hersteller nicht gegeben werden)
Die Artikelgruppen GGx2000 sind von der LGA mit einem Verschiebetest und einer Kipp-/Fallprüfung überprüft worden und werden in Stichproben jährlich weiter überprüft. Die Kipp-/Fallprüfung ist bereits ein Prüfverfahren, welches die normale Nutzung bzw. den bestimmungsgemäßen Gebrauch von Stühlen deutlich überschreitet. Für den Fall, dass Stühle mit Schwung gegen feste Bodenschwellen geschoben werden, können wir keine Gewährleistung übernehmen, wengleich ein Verrücken von Stühlen gegen Bodenschwellen im bestimmungsgemäßen Gebrauch durch den Benutzer unkritisch ist. Bei Bestuhlungen mit Stapelstühlen und bei Objektbestuhlungen sollte sichergestellt sein, dass der Boden eben und ohne Versprünge und feste Bodenschwellen verlegt ist.

Montagehinweise:

Die Schäfte sind zur leichteren Montage in Rohre (Wandstärke 2 mm) mit Schraubenlamellen ausgestattet.

Produktvarianten auf Anfrage:

- Der Schaft für den Rohrdurchmesser 20 mm steht mit Schraubenlamelle oder Klemmnocken zur Verfügung.
- Weitere Schaftabmessungen ab Größe 19x1-1,5
- Weitere Tellerabmessungen bis etwa 60 mm
- Es sind keine gefüllten Materialien zur Verstärkung oder elektrischen Ableitung möglich.
- Sonderfarben

Hints

Product information:

Suitable for wet conditions

Abrasion of the gliding surface is subject to floor conditions (surface, floor pollution, etc.) and weight of chair (has to be tested by the user. No warranty by the producer)
The article groups GGx2000 are certified by the LGA with a sliding test and a topple over-falling-sliding test which are continuing by yearly control samples from the LGA. The topple over-falling-sliding test is always a method of testing, which widely outruns the intended use of chairs. In case of sliding chairs against dormants with momentum we cannot take over warranty, although moving chairs against dormants while intended use is uncritically. Referring contract chairs and stackable chairs they has to meet even floor without dormants.

Assembly information:

Shafts are equipped with threaded ribs for ease of assembly in tubes with 2 mm thickness of wall.

Product options on inquiry:

- Shaft for tube diameter 20 mm is available with screw rib or clamp trips.
- Further shaft measures starting with 19x1-1,5
- Further base measures up to appr. 60 mm
- No materials possible for reinforcement or electrical diverting.
- Special colours

Gleiter - Möbelgleiter
Glides - Furniture glides

* Keine Lagerware, bitte anfragen.

Alle Maße in mm.

Druckfehler, Irrtümer und Änderungen vorbehalten.

Druckfehler und Irrtümer vorbehalten / aktuelle Version siehe

www.plasticmetall.com

Preise in EUR per Stück, netto.

* Not a stock item, please enquire.

All measure specifications in mm.

Printing errors, mistakes and amendments reserved.

Misprint and mistakes excepted / current version see www.plasticmetall.com

EUR prices per piece, netto.

GGUG2000

Möbelgleiter - Bodenschongleiter/Silencer - Hochbelastbare Gelenkgleiter mit PTFE-Gleitfläche
 Heavy duty (intended use) tilt glides with PTFE slide base

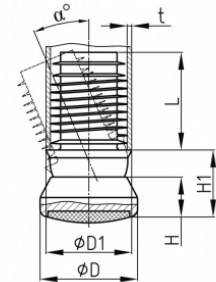

Gleiter - Möbelgleiter
Glides - Furniture glides

Bestellnummer Order number	a° a°	D	D1	H	H1	L	t	bis 99 up to 99	ab 100 from 100	ab 500 from 500	ab 1.000 from 1,000	ab 2.500 from 2,500
* GGUG2000 25/16x1,5-2	19 (-22)°	25	16	9,5	15,5	24,5	1,5-2	2,9170	2,0905	1,8815	1,6934	1,5240
* GGUG2000 25/16x2-2,5	19 (-22)°	25	16	9,5	15,5	24,5	2-2,5	2,9170	2,0905	1,8815	1,6934	1,5240
* GGUG 2000 25/18x1,5-2	19 (-22)°	25	18	9,5	15,5	24,5	1,5-2	2,9383	2,1058	1,8953	1,7057	1,5352
* GGUG 2000 25/18x2-2,25	19 (-22)°	25	18	9,5	15,5	24,5	2-2,25	2,9383	2,1058	1,8953	1,7057	1,5352
* GGUG 2000 25/18x2,5-3	19 (-22)°	25	18	9,5	15,5	24,5	2,5-3	2,9383	2,1058	1,8953	1,7057	1,5352
* GGUG 2000 25/19x1-1,5	19 (-22)°	25	19	10,5	18	24,5	1-1,5	2,9483	2,1129	1,9018	1,7115	1,5404
* GGUG 2000 25/19x1,5-2	19 (-22)°	25	19	10,5	18	24,5	1,5-2	2,9483	2,1129	1,9018	1,7115	1,5404
* GGUG 2000 25/20x1,5-2	19 (-22)°	25	20	10,5	18	24,5	1,5-2	2,9620	2,1229	1,9105	1,7194	1,5476
* GGUG 2000 25/22x1-1,5	19 (-22)°	25	22	10,5	18	24,5	1-1,5	2,9828	2,1376	1,9237	1,7316	1,5584
* GGUG 2000 25/22x1,5-2	19 (-22)°	25	22	10,5	18	24,5	1,5-2	2,9754	2,1324	1,9190	1,7271	1,5545
* GGUG 2000 25/25x1,5-2	19 (-22)°	25	25	10,5	18	24,5	1,5-2	2,9964	2,1474	1,9327	1,7395	1,5655
* GGUG 2000 25/28x1,5-2	19 (-22)°	25	28	10,5	18	24,5	1,5-2	3,0434	2,1810	1,9630	1,7666	1,5901
* GGUG 2000 30/16x1,5-2	19 (-22)°	30	16	9,5	15,5	24,5	1,5-2	3,1278	2,2415	2,0173	1,8155	1,6341
* GGUG 2000 30/16x2-2,5	19 (-22)°	30	16	9,5	15,5	24,5	2-2,5	3,1278	2,2415	2,0173	1,8155	1,6341
* GGUG 2000 30/18x1,5-2	19 (-22)°	30	18	9,5	15,5	24,5	1,5-2	3,1817	2,2801	2,0522	1,8468	1,6622
* GGUG 2000 30/18x2-2,25	19 (-22)°	30	18	9,5	15,5	24,5	2-2,25	3,1817	2,2801	2,0522	1,8468	1,6622
* GGUG 2000 30/18x2,5-3	19 (-22)°	30	18	9,5	15,5	24,5	2,5-3	3,1817	2,2801	2,0522	1,8468	1,6622
* GGUG 2000 30/19x1-1,5	19 (-22)°	30	19	10,5	18,5	24,5	1-1,5	3,2433	2,3245	2,0919	1,8828	1,6946
* GGUG 2000 30/19x1,5-2	19 (-22)°	30	19	10,5	18,5	24,5	1,5-2	3,2433	2,3245	2,0919	1,8828	1,6946
* GGUG 2000 30/20x1,5-2	19 (-22)°	30	20	10,5	18,5	24,5	1,5-2	3,2485	2,3281	2,0952	1,8856	1,6972
* GGUG 2000 30/22x1-1,5	19 (-22)°	30	22	10,5	18,5	24,5	1-1,5	3,2726	2,3456	2,1110	1,8998	1,7100
* GGUG 2000 30/22x1,5-2	19 (-22)°	30	22	10,5	18,5	24,5	1,5-2	3,2590	2,3356	2,1020	1,8919	1,7027
* GGUG 2000 30/25x1,5-2	19 (-22)°	30	25	10,5	18,5	24,5	1,5-2	3,2764	2,3482	2,1133	1,9021	1,7117
* GGUG 2000 30/28x1,5-2	19 (-22)°	30	28	10,5	18,5	24,5	1,5-2	3,3273	2,3845	2,1461	1,9314	1,7383
* GGUG 2000 35/19x1,5-2	19 (-22)°	35	19	11	18	24,5	1,5-2	3,3772	2,4203	2,1784	1,9605	1,7644
* GGUG 2000 35/20x1,5-2	19 (-22)°	35	20	11	18	24,5	1,5-2	3,3916	2,4306	2,1876	1,9688	1,7719
* GGUG 2000 35/22x1-1,5	19 (-22)°	35	22	11	18	24,5	1-1,5	3,4316	2,4593	2,2135	1,9920	1,7929
* GGUG 2000 35/22x1,5-2	19 (-22)°	35	22	11	18	24,5	1,5-2	3,4060	2,4409	2,1969	1,9771	1,7794
* GGUG 2000 35/25x1,5-2	19 (-22)°	35	25	11	18	24,5	1,5-2	3,4378	2,4638	2,2174	1,9957	1,7961
* GGUG 2000 35/28x1,5-2	19 (-22)°	35	28	11	18	24,5	1,5-2	3,4571	2,4776	2,2298	2,0068	1,8062

Farben
Schwarz

Material
Polyamid 6, Gleitfläche: Polytetrafluorethylen (PTFE)

Colours
Black

Material
Nylon 6, Slide base: Polytetrafluorethylene (PTFE)

* Keine Lagerware, bitte anfragen.

Alle Maße in mm.

Druckfehler, Irrtümer und Änderungen vorbehalten.

Druckfehler und Irrtümer vorbehalten / aktuelle Version siehe

www.plasticmetall.com

Preise in EUR per Stück, netto.

* Not a stock item, please enquire.

All measure specifications in mm.

Printing errors, mistakes and amendments reserved.

Misprint and mistakes excepted / current version see www.plasticmetall.com

EUR prices per piece, netto.

GGUG2000

Möbelgleiter - Bodenschongleiter/Silencer - Hochbelastbare Gelenkgleiter mit PTFE-Gleitfläche
 Heavy duty (intended use) tilt glides with PTFE slide base

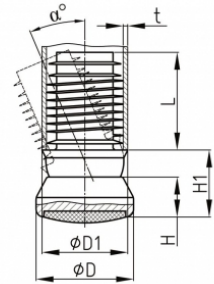

Hinweise

Produktinformationen

Sehr gut geräuschkämpfend durch Kunststoff-/Gummipuffer im Gleiteinsatz.
 Gute Gleitfähigkeit durch PTFE Gleitauflage
 Gut geeignet für Textil-/Teppichböden
 Bedingt geeignet für glatte Böden (unbeabsichtigtes Verrutschen des Stuhles/vom Anwender zu testen)
 Abrieb der Gleitfläche in Abhängigkeit von der Bodenbeschaffenheit (Oberfläche, Verschmutzung, etc.) und Belastung des Stuhles (ist vom Anwender zu testen. Eine Garantie kann vom Hersteller nicht gegeben werden)
 Die Artikelgruppen GGx2000 sind von der LGA mit einem Verschiebetest und einer Kipp-/Fallprüfung überprüft worden und werden in Stichproben jährlich weiter überprüft. Die Kipp-/Fallprüfung ist bereits ein Prüfverfahren, welches die normale Nutzung bzw. den bestimmungsgemäßen Gebrauch von Stühlen deutlich überschreitet. Für den Fall, dass Stühle mit Schwung gegen feste Bodenschwellen geschoben werden, können wir keine Gewährleistung übernehmen, wengleich ein Verrücken von Stühlen gegen Bodenschwellen im bestimmungsgemäßen Gebrauch durch den Benutzer unkritisch ist. Bei Bestuhlungen mit Stapelstühlen und bei Objektbestuhlungen sollte sichergestellt sein, dass der Boden eben und ohne Versprünge und feste Bodenschwellen verlegt ist.

Montagehinweise

Die Schäfte sind zur leichteren Montage in Rohre (Wandstärke 2 mm) mit Schraubenlamellen ausgestattet.

Produktvarianten auf Anfrage

- Der Schaft für den Rohrdurchmesser 20 mm steht mit Schraubenlamelle oder Klemmnocken zur Verfügung.
- Weitere Schaftabmessungen ab Größe 19x1-1,5
- Weitere Tellerabmessungen bis etwa 60 mm
- Es sind keine gefüllten Materialien zur Verstärkung oder elektrischen Ableitung möglich.
- Sonderfarben

Hints

Product informations

Good soundproofing due to plastic/rubber buffer gliding base.
 Good slippage due to PTFE gliding base surface
 Qualified for carpets/textile floors
 Limited suitable for flush floors (accidentally slipping / has to be tested by the user)
 Abrasion of the gliding surface is subject to floor conditions (surface, floor pollution, etc.) and weight of chair (has to be tested by the user. No warranty by the producer)
 The article groups GGx2000 are certified by the LGA with a sliding test and a topple over-falling-sliding test which are continuing by yearly control samples from the LGA. The topple over-falling-sliding test is always a method of testing, which widely outruns the intended use of chairs. In case of sliding chairs against dormants with momentum we cannot take over warranty, although moving chairs against dormants while intended use is uncritically. Referring contract chairs and stackable chairs they has to meet even floor without dormants.

Assembly information

Shafts are equipped with threaded ribs for ease of assembly in tubes with 2 mm thickness of wall.

Product options on inquiry

- Shaft for tube diameter 20 mm is available with screw rib or clamp trips.
- Further shaft measures starting with 19x1-1,5
- Further base measures up to appr. 60 mm
- No materials possible for reinforcement or electrical diverting.
- Special colours

* Keine Lagerware, bitte anfragen.

Alle Maße in mm.

Druckfehler, Irrtümer und Änderungen vorbehalten.

Druckfehler und Irrtümer vorbehalten / aktuelle Version siehe

www.plasticmetall.com

Preise in EUR per Stück, netto.

* Not a stock item, please enquire.

All measure specifications in mm.

Printing errors, mistakes and amendments reserved.

Misprint and mistakes excepted / current version see www.plasticmetall.com

EUR prices per piece, netto.

Möbelgleiter - Filzgleiter/Silencer mit sehr fest verklebter geräuschkämpfender Filzgleitfläche Preise per 17.03.2025 - Änderungen jederzeit möglich Furniture glides - with heavy duty glued floorfriendly and silencing felt slide base Prices per 17.03.2025 - may change any time

VF

Möbelgleiter - Filzgleiter/Silencer mit sehr fest verklebter geräuschkämpfender Filzgleitfläche
 Furniture glides - with heavy duty glued floorfriendly and silencing felt slide base

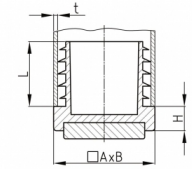

Bestellnummer Order number	AxB	H	L	t	bis 99 up to 99	ab 100 from 100	ab 500 from 500	ab 1.000 from 1,000	ab 2.500 from 2,500
* VF 20x1,5-2,5	20x20	5	15,5	1,5-2,5	1,4039	1,0061	0,9055	0,8151	0,7335
* VF 25x1,5-2,5	25x25	5	15,5	1,5-2,5	1,5663	1,1223	1,0101	0,9092	0,8182
* VF 30x1,5-2,5	30x30	5	15,5	1,5-2,5	1,7682	1,2674	1,1406	1,0265	0,9239
* VF 35x1,5-2,5	35x35	5	15,5	1,5-2,5	2,1090	1,5115	1,3604	1,2243	1,1018

Farben
Schwarz

Material
Grundkörper: Polyamid 6 (PA 6), Acrylatkleber, Gleitfläche: Wollfilz

Colours
Black

Material
Base body: Nylon 6, acrylate adhesive, Slide base: wool-felt

Hinweise
Weitere Abmessungen sind in Vorbereitung. Je nach Bedarf können bestimmte Abmessungen vorgezogen werden. Bitte fragen Sie an.

Hints
Further dimensions are in preparation. Depending on demand specified measurements can be preferred. Kindly enquire!

Möbelgleiter mit PTFE-Gleitfläche Furniture glides with PTFE slide base

Preise per 17.03.2025 - Änderungen jederzeit möglich
 Prices per 17.03.2025 - may change any time

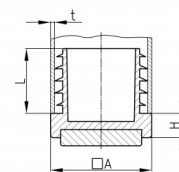

Serie VUG

Möbelgleiter mit PTFE-Gleitfläche
 Furniture glides with PTFE slide base

Bestellnummer Order number	A	H	L	t	bis 99 up to 99	ab 100 from 100	ab 500 from 500	ab 1.000 from 1,000	ab 2.500 from 2,500
* VUG 20x1,5-2,5	20	5	15,5	1,5-2,5	1,9125	1,3708	1,2336	1,1102	0,9992
* VUG 25x1,5-2,5	25	5	15,5	1,5-2,5	2,5439	1,8231	1,6407	1,4768	1,3291
* VUG 30x1,5-2,5	30	5	15,5	1,5-2,5	3,2101	2,3005	2,0706	1,8635	1,6772
* VUG 35x1,5-2,5	35	5	15,5	1,5-2,5	4,2052	3,0137	2,7124	2,4411	2,1971

Farben
Schwarz

Material
Grundkörper: Polyamid 6 (PA6) Gleitfläche: Polytetrafluorethylen (PTFE)

Colours
Black

Material
Base body: Nylon 6 Slide base: Polytetrafluorethylene (PTFE)

* Keine Lagerware, bitte anfragen.

Alle Maße in mm.

Druckfehler, Irrtümer und Änderungen vorbehalten.

Druckfehler und Irrtümer vorbehalten / aktuelle Version siehe www.plasticmetall.com

Preise in EUR per Stück, netto.

* Not a stock item, please enquire.

All measure specifications in mm.

Printing errors, mistakes and amendments reserved.

Misprint and mistakes excepted / current version see www.plasticmetall.com

EUR prices per piece, netto.

Möbelgleiter/Silencer Furniture glides/silencer

Preise per 17.03.2025 - Änderungen jederzeit möglich
Prices per 17.03.2025 - may change any time

VH

Quadratischer Möbelgleiter mit sehr fest verklebter PUR-Gleitfläche
Square Nylon furniture glides with tightly glued PUR surface

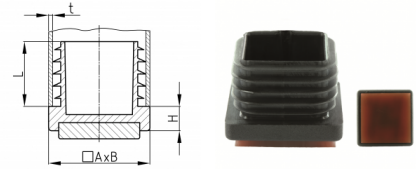

Bestellnummer Order number	AxB	H	L	t	bis 99 up to 99	ab 100 from 100	ab 500 from 500	ab 1.000 from 1,000	ab 2.500 from 2,500
* VH 30x1,5-2,5	30x30	5	15,5	1,5-2,5	2,0057	1,4374	1,2936	1,1642	1,0478

Farben	Material	Colours	Material
Schwarz	Grundkörper: Polyamid 6 (PA 6), Acrylatkleber, Gleitfläche: Polyurethan, ca. 80 Shore A	Black	Base body: Nylon 6, acrylate adhesive, Slide base: Polyurethane, app. 80 Shore A
Hinweise		Hints	
Weitere Abmessungen sind in Vorbereitung. Je nach Bedarf können bestimmte Abmessungen vorgezogen werden. Bitte fragen Sie an.		Further dimensions are in preparation. Depending on demand specified measurements can be preferred. Kindly enquire!	

Möbelgleiter mit Metallgleitfläche Metal-covered furniture glides

Preise per 17.03.2025 - Änderungen jederzeit möglich
Prices per 17.03.2025 - may change any time

GLM

Möbelgleiter mit Metallgleitfläche
Metal-covered furniture glides



Bestellnummer Order number	Rohr-Außen Ø Outer tube Ø	Gleiter-Ø glides-Ø	Schaftlänge Shaft length	bis 99 up to 99	ab 100 from 100	ab 500 from 500	ab 1.000 from 1,000	ab 2.500 from 2,500
* GLM 19x1,5-2,5 rostfrei	19	22	~19	0,9594	0,6876	0,6189	0,5569	0,5013
* GLM 20x1,5-2,5 rostfrei	20	22	~19	0,9402	0,6738	0,6064	0,5458	0,4913
* GLM 22x1,5-2,5 rostfrei	22	25	~19	1,2563	0,9003	0,8103	0,7292	0,6562
* GLM 25x1-2,5 rostfrei	25	30	~19	1,6747	1,2002	1,0802	0,9721	0,8748
* GLM 28x1-2,5 rostfrei	28	30	~19	1,4949	1,0713	0,9645	0,8678	0,7810
* GLM 30x1-2,5 rostfrei	30	35	~19	2,0514	1,4702	1,3232	1,1908	1,0717

Farben	Material	Colours	Material
Schwarz	Polyethylen, Stahlkappe vernickelt oder Edelstahlkappe rostfrei	Black	Polyethylene, nickel-plated steel cover or stainless steel-covered

Gleiter - Möbelgleiter
Glides - Furniture glides

* Keine Lagerware, bitte anfragen.

Alle Maße in mm.

Druckfehler, Irrtümer und Änderungen vorbehalten.

Druckfehler und Irrtümer vorbehalten / aktuelle Version siehe
www.plasticmetall.com

Preise in EUR per Stück, netto.

* Not a stock item, please enquire.

All measure specifications in mm.

Printing errors, mistakes and amendments reserved.

Misprint and mistakes excepted / current version see www.plasticmetall.com

EUR prices per piece, netto.

Möbelgleiter mit Filzgleitfläche

Felted furniture glides

Preise per 17.03.2025 - Änderungen jederzeit möglich
Prices per 17.03.2025 - may change any time

GLF



Möbelgleiter mit Filzgleitfläche
Felted furniture glides

Bestellnummer Order number	Ø Rohr-Außen Outer tube	Schaftlänge Shaft length	bis 99 up to 99	ab 100 from 100	ab 500 from 500	ab 1.000 from 1,000	ab 2.500 from 2,500
* GLF 19x1,5-2	19	~19	0,7911	0,5669	0,5103	0,4594	0,4135
* GLF 20x1,5-2,5	20	~19	0,7449	0,5004	0,4505	0,4055	0,3649
* GLF 22x1,5-2,5	22	~19	0,7740	0,5549	0,4993	0,4494	0,4045
GLF 25x1,5-2,5	25	~19	0,7949	0,5696	0,5127	0,4615	0,4153
* GLF 28x1,5-2,5	28	~19	1,0207	0,7316	0,6583	0,5926	0,5334
GLF 30x1,5-2,5	30	~19	1,0568	0,7574	0,6815	0,6136	0,5522
* GLF 32x1,5-2,5	32	~19	1,0777	0,7723	0,6951	0,6256	0,5631

Farben
Schwarz, Filz grau

Material
Polypropylen (PP)

Colours
Black, felt grey

Material
Polypropylene (PP)

Möbelgleiter

Furniture glides

Preise per 17.03.2025 - Änderungen jederzeit möglich
Prices per 17.03.2025 - may change any time

GLH



Runder Möbelgleiter mit weicher, bodenschonender und geräuschkämpfender TPV (TPE-V) - Gleitfläche
Round furniture glides with floorfriendly and silencing TPV (TPE-V) slide base

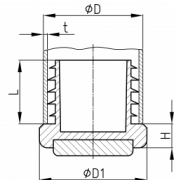

Bestellnummer Order number	D	D1	H	L ca.	t	bis 99 up to 99	ab 100 from 100	ab 500 from 500	ab 1.000 from 1,000	ab 2.500 from 2,500
* GLH 22x1,5-2,5	22 (22,2 - 7/8")	22	6	16	1,5 - 2,5	1,0301	0,7383	0,6645	0,5978	0,5383
* GLH 25x1,5-2,5	25 (63/64")	25	6	16	1,5 - 2,5	1,0492	0,7520	0,6767	0,6091	0,5481

Farben
Schwarz

Material
Grundkörper: Polyamid 6, Gleitfläche: elastischer teilvulkanisierter Thermoplast (TPE-V,TPV)

Colours
Black

Material
Base body: Nylon 6, Surface: partly vulcanised elastic thermoplast (TPE-V,TPV)

Hinweise
Gut geräuschkämpfend durch weichen Gleiteinsatz mit Härte 70 Shore A. Keine farbigen Abriebstreifen auf dem Boden. Gute Bodenhaftung bei Stühle.

Hints
Well silencing by soft slide base with hardness 70 Shore A. No coloured abrasion marks on the floor. Well anti slip effect for chair.

* Keine Lagerware, bitte anfragen.

Alle Maße in mm.

Druckfehler, Irrtümer und Änderungen vorbehalten.

Druckfehler und Irrtümer vorbehalten / aktuelle Version siehe www.plasticmetall.com

Preise in EUR per Stück, netto.

* Not a stock item, please enquire.

All measure specifications in mm.

Printing errors, mistakes and amendments reserved.

Misprint and mistakes excepted / current version see www.plasticmetall.com

EUR prices per piece, netto.

Möbelgleiter/Silencer mit sehr fest verklebter, bodenschonender und geräuschdämpfender PUR-Gleitfläche Furniture glides with heavy duty glued floorfriendly and silencing PUR slide base



GLH2

Möbelgleiter/Silencer mit sehr fest verklebter, bodenschonender und geräuschdämpfender PUR-Gleitfläche
Furniture glides with heavy duty glued floorfriendly and silencing PUR slide base

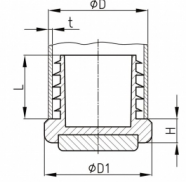

Bestellnummer Order number	D	D1	H	L ca. L ca.	t	bis 99 up to 99	ab 100 from 100	ab 500 from 500	ab 1.000 from 1,000	ab 2.500 from 2,500
* GLH2 19x1,5-2,5	19	19	5	16	1,5-2,5	1,4406	1,0325	0,9291	0,8363	0,7527
* GLH2 20x1,5-2,5	20	20	5	16	1,5-2,5	1,4466	1,0368	0,9331	0,8397	0,7557
* GLH2 22x1,5-2,5	22	22	5	16	1,5-2,5	1,4708	1,0540	0,9487	0,8538	0,7684
* GLH2 25x1,5-2,5	25	25	5	16	1,5-2,5	1,6237	1,1636	1,0474	0,9426	0,8484
* GLH2 28x1,5-2,5	28	28	5	16	1,5-2,5	1,7937	1,2855	1,1570	1,0412	0,9372
* GLH2 30x1,5-2,5	30	30	5	16	1,5-2,5	1,8581	1,3315	1,1984	1,0785	0,9706
* GLH2 32x1,5-2,5	32	32	5	16	1,5-2,5	1,8837	1,3500	1,2150	1,0935	0,9841

Farben
Schwarz

Material
Grundkörper: Polyamid 6 (PA6), Gleitfläche: Polyurethan (PUR), ca. 80 Shore A, Acrylatkleber

Colours
Black

Material
Base body: Nylon 6, Slide base: Polyurethane (PUR), app. 80 Shore A, acrylate adhesive

Möbelgleiter furniture glides

Preise per 17.03.2025 - Änderungen jederzeit möglich
Prices per 17.03.2025 - may change any time

GLUG

Runder Möbelgleiter aus Polypropylen mit weicher, bodenschonender und geräuschdämpfender PTFE-Gleitfläche
Round polypropylene furniture glides with floorfriendly and silencing PTFE slide base

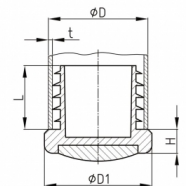

Bestellnummer Order number	D	D1	H	t	bis 99 up to 99	ab 100 from 100	ab 500 from 500	ab 1.000 from 1,000	ab 2.500 from 2,500
* GLUG 22x1,5-2,5	22	25	6	1,5-2,5	2,7784	1,9912	1,7920	1,6127	1,4514
* GLUG 25x1,5-2,5	25	25	6	1,5-2,5	2,7835	1,9947	1,7953	1,6158	1,4542
* GLUG 28x1,5-2,5	28	30,5	6	1,5-2,5	2,9298	2,0997	1,8897	1,7007	1,5306
* GLUG 30x1,5-2,5	30	32	6	1,5-2,5	3,1736	2,2745	2,0471	1,8422	1,6581
* GLUG 32x1,5-2,5	32	32	6	1,5-2,5	3,1781	2,2776	2,0499	1,8449	1,6604

* Keine Lagerware, bitte anfragen.

Alle Maße in mm.

Druckfehler, Irrtümer und Änderungen vorbehalten.

Druckfehler und Irrtümer vorbehalten / aktuelle Version siehe
www.plasticmetall.com

Preise in EUR per Stück, netto.

* Not a stock item, please enquire.

All measure specifications in mm.

Printing errors, mistakes and amendments reserved.

Misprint and mistakes excepted / current version see www.plasticmetall.com

EUR prices per piece, netto.

GLUG

Runder Möbelgleiter aus Polypropylen mit weicher, bodenschonender und geräuschkämpfender PTFE-Gleitfläche
Round polypropylene furniture glides with floorfriendly and silencing PTFE slide base

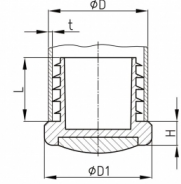

Farben	Material	Colours	Material
Schwarz	Grundkörper: Polypropylen (PP), Gleitfläche: Polytetrafluorethylen (PTFE)	Black	Body: Polypropylene (PP), Slide base: Polytetrafluorethylene (PTFE)
Hinweise		Hints	
Sehr gut geräuschkämpfend durch Kunststoff-/Gummipuffer im Gleiteinsatz. Minimale Bodenreibung durch Teflon® Gleitauflage.		Good soundproofing due to plastic/rubber buffer gliding base. Minimum floor scratching due to Teflon® gliding base surface.	

Möbelgleiter/Polstermöbelgleiter mit sehr guter Stoppfunktion für glatte Böden Furniture glides/upholstery glides with very well stop/non slip function for slippery floors

Preise per 17.03.2025 - Änderungen jederzeit möglich
Prices per 17.03.2025 - may change any time

GLGS

Möbelgleiter/Polstermöbelgleiter mit sehr guter Stoppfunktion für glatte Böden
Furniture glides/upholstery glides with very well stop/non slip function for slippery floors

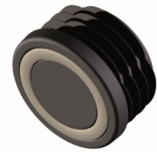
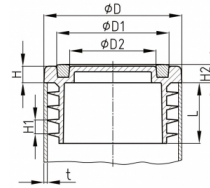

Bestellnummer	D	D1	D2	H	H1	H2	L	t	Farbe	bis 99	ab 100	ab 500	ab 1.000	ab 2.500
Order number	D	D1	D2	H	H1	H2	L	t	colour	up to 99	from 100	from 500	from 1,000	from 2,500
* GLGS 50x1,5-2	50	40,5	32	6	5	6,5	21,5	1,5-2	schwarz, signalweiß	1,9899	1,4260	1,2836	1,1552	1,0398

Farben	Material	Colours	Material
Schwarz, signalweiß RAL 9003	Grundkörper: Polyethylen (PE), Ring: elastischer Thermoplast (TPE)	Black, signal white RAL 9003	Base body: Polyethylene (PE), Ring: Thermoplastic elastomer (TPE)

* Keine Lagerware, bitte anfragen.

Alle Maße in mm.

Druckfehler, Irrtümer und Änderungen vorbehalten.

Druckfehler und Irrtümer vorbehalten / aktuelle Version siehe
www.plasticmetall.com

Preise in EUR per Stück, netto.

* Not a stock item, please enquire.

All measure specifications in mm.

Printing errors, mistakes and amendments reserved.

Misprint and mistakes excepted / current version see www.plasticmetall.com

EUR prices per piece, netto.

Möbelgleiter mit konischem Fuß für Rundrohre

Furniture glides with conical base for round tubes

Preise per 17.03.2025 - Änderungen jederzeit möglich
Prices per 17.03.2025 - may change any time

GLK

Möbelgleiter mit konischem Fuß für Rundrohre
Furniture glides with conical base for round tubes

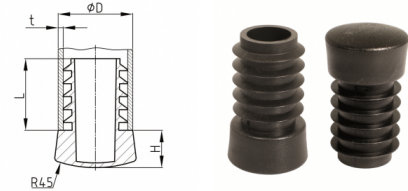

Bestellnummer Order number	D D	H H	L L	t t	bis 99 up to 99	ab 100 from 100	ab 500 from 500	ab 1.000 from 1,000	ab 2.500 from 2,500
* GLK 18x1-2	18 (17,9 - 45/64")	12	25	1-2	0,5000	0,3584	0,3225	0,2902	0,2613
* GLK 20x1-2	20 (19,8 - 25/32")	13	25	1-2	0,5198	0,3726	0,3354	0,3017	0,2717
* GLK 22x1,5-2,5	22 (22,2 - 7/8")	14	30	1,5-2,5	0,5693	0,4080	0,3672	0,3306	0,2975
* GLK 25x1,5-2,5	25 (63/64")	15	30	1,5-2,5	0,6731	0,4825	0,4342	0,3908	0,3518
* GLK 28x1,5-2,5	28 (27,8 - 1 3/32")	16	30	1,5-2,5	0,7157	0,5128	0,4616	0,4154	0,3739
* GLK 30x1,5-2,5	30 (29,8 - 1 11/643)	17	35	1,5-2,5	0,7675	0,5501	0,4951	0,4456	0,4010

Farben	Material	Colours	Material
Schwarz	Polyethylen (PE)	Black	Polyethylene (PE)

Möbelgleiter mit Polyamidgleitfläche für Rundrohre

Furniture glides with nylon base for round tubes

Preise per 17.03.2025 - Änderungen jederzeit möglich
Prices per 17.03.2025 - may change any time

GLPA

Möbelgleiter mit Polyamidgleitfläche für Rundrohre
Furniture glides with nylon base for round tubes

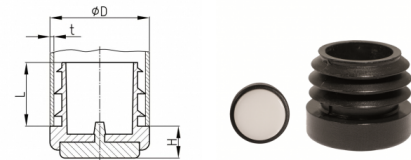

Bestellnummer Order number	D D	H H	L L	t t	bis 99 up to 99	ab 100 from 100	ab 500 from 500	ab 1.000 from 1,000	ab 2.500 from 2,500
* GLPA 16x1,5-2	16 (15,9 - 5/8")	8	10	1,5-2	0,6008	0,4305	0,3875	0,3488	0,3139
* GLPA 18x1,5-2	18 (17,9 - 45/64")	8	12	1,5-2	0,6008	0,4305	0,3875	0,3488	0,3139
* GLPA 19x1,5-2	19 (19,1 - 3/4")	8	11	1,5-2	0,6027	0,4319	0,3888	0,3498	0,3148
* GLPA 20x1,5-2	20 (19,8 - 25/32")	8	12	1,5-2	0,6231	0,4466	0,4020	0,3617	0,3256
* GLPA 22x1,5-2	22 (22,2 - 7/8")	8	11,8	1,5-2	0,6380	0,4572	0,4115	0,3703	0,3333
* GLPA 25x1,5-2	25 (25 - 63/64")	8	11,8	1,5-2	0,6977	0,5000	0,4499	0,4050	0,3645

Farben	Material	Colours	Material
Schwarz	Grundkörper: Polyethylen (PE), Gleitfläche: Polyamid (PA)	Black	Base body: Polyethylene (PE), Slide base: Nylon (PA)

Gleiter - Möbelgleiter
Glides - Furniture glides

* Keine Lagerware, bitte anfragen.

Alle Maße in mm.

Druckfehler, Irrtümer und Änderungen vorbehalten.

Druckfehler und Irrtümer vorbehalten / aktuelle Version siehe
www.plasticmetall.com

Preise in EUR per Stück, netto.

* Not a stock item, please enquire.

All measure specifications in mm.

Printing errors, mistakes and amendments reserved.

Misprint and mistakes excepted / current version see www.plasticmetall.com

EUR prices per piece, netto.

Möbelgleiter mit POM/PTFE - Gleitfläche

Furniture glides with POM/PTFE base

Preise per 17.03.2025 - Änderungen jederzeit möglich
Prices per 17.03.2025 - may change any time

GLPOM

Möbelgleiter mit POM/PTFE - Gleitfläche
Furniture glides with POM/PTFE base

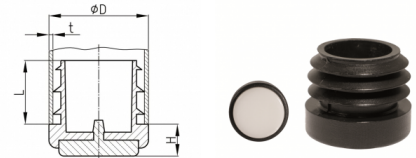

Bestellnummer Order number	D D	H H	L L	t t	bis 99 up to 99	ab 100 from 100	ab 500 from 500	ab 1.000 from 1,000	ab 2.500 from 2,500
* GLPOM 16x1,5-2	16 (15,9 - 5/8")	8	10	1,5-2	0,9466	0,6785	0,6105	0,5494	0,4947
* GLPOM 18x1,5-2	18 (17,9 - 45/64")	8	12	1,5-2	0,9466	0,6785	0,6105	0,5494	0,4947
* GLPOM 19x1,5-2	19 (19,1 - 3/4")	8	11	1,5-2	0,9486	0,6799	0,6118	0,5506	0,4955
* GLPOM 20x1,5-2	20 (19,8 - 25/32")	8	12	1,5-2	0,9903	0,7097	0,6386	0,5747	0,5174
* GLPOM 22x1,5-2	22 (22,2 - 7/8")	8	11,8	1,5-2	1,0788	0,7731	0,6958	0,6264	0,5637
* GLPOM 25x1,5-2	25 (25 - 63/64")	8	11,8	1,5-2	1,2829	0,9195	0,8276	0,7447	0,6703

Farben
Schwarz

Material
Grundkörper: Polyethylen (PE), Gleitfläche: Polyoxymethylen (POM)

Colours
Black

Material
Base body: Polyethylene (PE), Slide base: Polyoxymethylene (POM)

Abschlusskappen für Winkeleisen

Termination caps for angles

Preise per 17.03.2025 - Änderungen jederzeit möglich
Prices per 17.03.2025 - may change any time

KWL

Abschlusskappen für Winkeleisen
Termination caps for angles

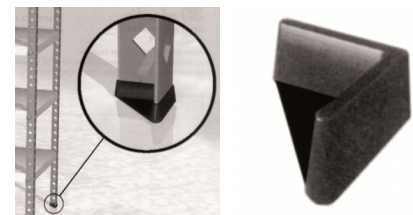

Bestellnummer Order number	Schenkelmaße Thigh mass	Stärke Thickness	bis 99 up to 99	ab 100 from 100	ab 500 from 500	ab 1.000 from 1,000	ab 2.500 from 2,500
KWL 25x25	25x25	1-2	0,3283	0,2351	0,2114	0,1903	0,1712
KWL 30x30	30x30	1-2	0,1568	0,1118	0,1009	0,0909	0,0821
* KWL 36x36	36x36	1-2	0,2760	0,1977	0,1780	0,1603	0,1443
* KWL 40x40	40x40	1-2	0,4700	0,3368	0,3032	0,2613	0,2351

Farben
Schwarz

Material
Polyethylen (PE)

Colours
Black

Material
Polyethylene (PE)

* Keine Lagerware, bitte anfragen.

Alle Maße in mm.

Druckfehler, Irrtümer und Änderungen vorbehalten.

Druckfehler und Irrtümer vorbehalten / aktuelle Version siehe
www.plasticmetall.com

Preise in EUR per Stück, netto.

* Not a stock item, please enquire.

All measure specifications in mm.

Printing errors, mistakes and amendments reserved.

Misprint and mistakes excepted / current version see www.plasticmetall.com

EUR prices per piece, netto.

Möbelgleiter Furniture glides

Preise per 17.03.2025 - Änderungen jederzeit möglich
Prices per 17.03.2025 - may change any time

GR



Möbelgleiter Furniture glides

Bestellnummer Order number	max. Gleiter-Ø max. glides-Ø	ca. Höhe Appr. hight	Farbe colour	bis 99 up to 99	ab 100 from 100	ab 500 from 500	ab 1.000 from 1,000	ab 2.500 from 2,500
* GR 10	10	5	braun, weiß	0,2944	0,2110	0,1899	0,1710	0,1537
* GR 15	15	5	braun, weiß	0,4319	0,3094	0,2785	0,2506	0,2259
* GR 18	18	5	braun, weiß	0,4383	0,3143	0,2829	0,2545	0,2290
GR 20	20	5	braun, weiß	0,4645	0,3331	0,2998	0,2697	0,2426
GR 22	22	5	braun, weiß	0,4905	0,3518	0,3165	0,2847	0,2564
* GR 25	25	5	braun, weiß	0,5760	0,4126	0,3714	0,3340	0,3010
* GR 30	30	5	braun, weiß	0,7590	0,5438	0,4894	0,4405	0,3964

Farben	Material
Weiß, braun	HD-Polyethylen (PE-HD, HDPE)

Colours	Material
White, brown	HD-Polyethylene (PE-HD, HDPE)

Aufklebescheiben Self adhesive rubber

Preise per 17.03.2025 - Änderungen jederzeit möglich
Prices per 17.03.2025 - may change any time



GSKL

Aufklebescheiben Self adhesive rubber

Bestellnummer Order number	Höhe hight	Ø Ø	VPE VPE	bis 99 up to 99	ab 100 from 100	ab 500 from 500	ab 1.000 from 1,000	ab 2.500 from 2,500
* GSKL 10	1,5	10	1000	0,5642	0,4044	0,3640	0,3275	0,2948
* GSKL 20	1,5	20	1000	0,6635	0,4754	0,4280	0,3852	0,3467
* GSKL 30	1,5	30	1000	0,7243	0,5191	0,4671	0,4205	0,3784
* GSKL 40	1,5	40	1000	0,9893	0,7090	0,6381	0,5742	0,5169
* GSKL 45	1,5	45	500	1,6295	1,1677	1,0509	0,9458	0,8513

Farben	Material
Schwarz	Gummi

Colours	Material
Black	Rubber

Hinweise
Selbstklebend Für glatte, trockene Oberflächen geeignet Hinterlassen beim Entfernen keinen Abrieb Rutschfest

Hints
Self adhesive For smooth, dry surfaces suitably Left when removing no abrasion Skid-proof

* Keine Lagerware, bitte anfragen.

Alle Maße in mm.

Druckfehler, Irrtümer und Änderungen vorbehalten.

Druckfehler und Irrtümer vorbehalten / aktuelle Version siehe
www.plasticmetall.com

Preise in EUR per Stück, netto.

* Not a stock item, please enquire.

All measure specifications in mm.

Printing errors, mistakes and amendments reserved.

Misprint and mistakes excepted / current version see www.plasticmetall.com

EUR prices per piece, netto.

runde Klebplättchen round adhesive pads

Preise per 17.03.2025 - Änderungen jederzeit möglich
Prices per 17.03.2025 - may change any time

PMKP/RU

runde Klebplättchen
round adhesive pads



Bestellnummer Order number	Ø	H	bis 99 up to 99	ab 100 from 100	ab 500 from 500	ab 1.000 from 1,000	ab 2.500 from 2,500
* PMKP/RU 15	15	~ 3,5	0,6803	0,4875	0,4388	0,3949	0,3554
* PMKP/RU 18	18	~ 3,5	0,7029	0,5035	0,4533	0,4080	0,3672
* PMKP/RU 20	20	~ 3,5	0,7150	0,5123	0,4612	0,4150	0,3735
* PMKP/RU 21	21	~ 3,5	0,7670	0,5497	0,4948	0,4453	0,4006
* PMKP/RU 24	24	~ 3,5	0,9145	0,6554	0,5898	0,5309	0,4778
* PMKP/RU 25,5	25,5	~ 3,5	0,9134	0,6545	0,5890	0,5302	0,4771
* PMKP/RU 28,5	28,5	~ 3,5	1,1042	0,7913	0,7122	0,6409	0,5768

Farben
Rotbraun

Material
Acrylatkleber, Polyurethan (PUR), ca. 80 Shore A

Colours
Redbrown

Material
acrylate adhesive , Polyurethane (PUR), app. 80 Shore A

Hinweise
Montageinformationen: Die hohe Haftkraft des Acrylatklebers kann durch eine Aufnahmetasche von etwa 1-1,5 mm Tiefe gegen Scherkräfte geschützt werden. Die Artikel haben eine geschützte/abgedeckte Klebefläche Anwendungsbeispiele: selbstklebende rutschhemmende Auf-/Zwischenlagen für Gestelle, Rahmen und Fassungen selbstklebende Anschlagpuffer/-dämpfer für Klappen und Hauben. selbstklebende rutschhemmende Abstandhalter/Füßchen für Geräte und Apparate

Hints
Assembly information: The high adhesive force of the acrylate adhesive can be protected against shearing forces by assembling in a 1-1,5 mm deep recess Articles are covered/protected with peel-off seal Product applications: self-adhesive non-slipping rests for racks and frameworks self-adhesive compression buffer/sound absorber for flaps and hoods self-adhesive non-slipping spacer/feet for devices and apparatus

runde Klebplättchen round adhesive pads

Preise per 17.03.2025 - Änderungen jederzeit möglich
Prices per 17.03.2025 - may change any time

PMKP/RE

runde Klebplättchen
round adhesive pads



Bestellnummer Order number	A x B	H	bis 99 up to 99	ab 100 from 100	ab 500 from 500	ab 1.000 from 1,000	ab 2.500 from 2,500
* PMKP/RE 32x15	32x15	~ 3,5	0,9961	0,7138	0,6425	0,5783	0,5204

Farben
Rotbraun

Material
Acrylatkleber, Polyurethan (PUR), ca. 80 Shore A

Colours
Redbrown

Material
acrylate adhesive , Polyurethane (PUR), app. 80 Shore A

* Keine Lagerware, bitte anfragen.

Alle Maße in mm.

Druckfehler, Irrtümer und Änderungen vorbehalten.

Druckfehler und Irrtümer vorbehalten / aktuelle Version siehe

www.plasticmetall.com

Preise in EUR per Stück, netto.

* Not a stock item, please enquire.

All measure specifications in mm.

Printing errors, mistakes and amendments reserved.

Misprint and mistakes excepted / current version see www.plasticmetall.com

EUR prices per piece, netto.

runde Klebplättchen round adhesive pads

Preise per 17.03.2025 - Änderungen jederzeit möglich
Prices per 17.03.2025 - may change any time

PMKP/RE

runde Klebplättchen
round adhesive pads

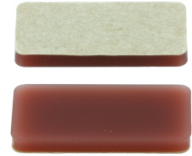

Hinweise
Montageinformationen:
Die hohe Haftkraft des Acrylatklebers kann durch eine Aufnahmetasche von etwa 1-1,5 mm Tiefe gegen Scherkräfte geschützt werden. Die Artikel haben eine geschützte/abgedeckte Klebefläche
Anwendungsbeispiele:
selbstklebende rutschhemmende Auf-/Zwischenlagen für Gestelle, Rahmen und Fassungen selbstklebende Anschlagpuffer/-dämpfer für Klappen und Hauben selbstklebende rutschhemmende Abstandhalter/Füßchen für Geräte und Apparate

Hints
Assembly information:
The high adhesive force of the acrylate adhesive can be protected against shearing forces by assembling in a 1-1,5 mm deep recess Articles are covered/protected with peel-off seal
Product applications:
self-adhesive non-slipping rests for racks and frameworks self-adhesive compression buffer/sound absorber for flaps and hoods self-adhesive non-slipping spacer/feet for devices and apparatus

ovale Klebplättchen oval adhesive pads

Preise per 17.03.2025 - Änderungen jederzeit möglich
Prices per 17.03.2025 - may change any time

PMKP/OV

ovale Klebplättchen
oval adhesive pads



Bestellnummer	A x B	H	bis 99	ab 100	ab 500	ab 1.000	ab 2.500
Order number	A x B	H	up to 99	from 100	from 500	from 1,000	from 2,500
* PMKP/OV 25x15	25 x 15	~ 3,5	0,9816	0,7035	0,6331	0,5697	0,5128
* PMKP/OV 31x17	31 x 17	~ 3,5	0,9840	0,7052	0,6347	0,5711	0,5141

Farben	Material
Rotbraun	Acrylatkleber, Polyurethan (PUR), ca. 80 Shore A

Colours	Material
Redbrown	acrylate adhesive , Polyurethane (PUR), app. 80 Shore A

Hinweise
Montageinformationen:
Die hohe Haftkraft des Acrylatklebers kann durch eine Aufnahmetasche von etwa 1-1,5 mm Tiefe gegen Scherkräfte geschützt werden. Die Artikel haben eine geschützte/abgedeckte Klebefläche
Anwendungsbeispiele:
selbstklebende rutschhemmende Auf-/Zwischenlagen für Gestelle, Rahmen und Fassungen selbstklebende Anschlagpuffer/-dämpfer für Klappen und Hauben selbstklebende rutschhemmende Abstandhalter/Füßchen für Geräte und Apparate

Hints
Assembly information:
The high adhesive force of the acrylate adhesive can be protected against shearing forces by assembling in a 1-1,5 mm deep recess Articles are covered/protected with peel-off seal
Product applications:
self-adhesive non-slipping rests for racks and frameworks self-adhesive compression buffer/sound absorber for flaps and hoods self-adhesive non-slipping spacer/feet for devices and apparatus

* Keine Lagerware, bitte anfragen.

Alle Maße in mm.

Druckfehler, Irrtümer und Änderungen vorbehalten.

Druckfehler und Irrtümer vorbehalten / aktuelle Version siehe

www.plasticmetall.com

Preise in EUR per Stück, netto.

* Not a stock item, please enquire.

All measure specifications in mm.

Printing errors, mistakes and amendments reserved.

Misprint and mistakes excepted / current version see www.plasticmetall.com

EUR prices per piece, netto.

Robuster Bodenschoner mit Nadelfilz Hight duty glides with needle-felt

Preise per 17.03.2025 - Änderungen jederzeit möglich
Prices per 17.03.2025 - may change any time



GSF

Robuster Bodenschoner mit Nadelfilz
Hight duty glides with needle-felt

Bestellnummer Order number	max. Gleiter-Ø max. glides-Ø	Farbe colour	bis 99 up to 99	ab 100 from 100	ab 500 from 500	ab 1.000 from 1,000	ab 2.500 from 2,500
GSF 17	17	Fassung braun (Filz schwarz), Fassung weiß (Filz weiß)	0,6344	0,4543	0,4092	0,3681	0,3313
GSF 21	21	Fassung braun (Filz schwarz), Fassung weiß (Filz weiß)	0,7916	0,5673	0,5106	0,4596	0,4136
GSF 24	24	Fassung braun (Filz schwarz), Fassung weiß (Filz weiß)	0,8639	0,6191	0,5570	0,5013	0,4511
* GSF 28	28	Fassung braun (Filz schwarz), Fassung weiß (Filz weiß)	1,0303	0,7383	0,6645	0,5982	0,5384
* GSF 32	32	Fassung braun (Filz schwarz), Fassung weiß (Filz weiß)	1,3147	0,9421	0,8479	0,7631	0,6868

Farben
Fassung Weiß (Filz Weiß), Fassung Braun (Filz Schwarz)

Material
Kunststofffassung aus Polystyrol (PS) mit umspritztem, hochwertigem Nadelfilz

Colours
Felt holder White (felt Grey), Felt holder brown (felt black)

Material
Plastic version from polystyrene (PS) with high-quality needlefelt

Möbelgleiter mit Gummipuffer Furniture glides with rubber buffer

Preise per 17.03.2025 - Änderungen jederzeit möglich
Prices per 17.03.2025 - may change any time



GRG

Möbelgleiter mit Gummipuffer
Furniture glides with rubber buffer

Bestellnummer Order number	max. Gleiter-Ø max. glides-Ø	ca. Höhe appr. height	Farbe colour	bis 99 up to 99	ab 100 from 100	ab 500 from 500	ab 1.000 from 1,000	ab 2.500 from 2,500
* GRG 15	15	10	braun, weiß	0,4973	0,3564	0,3206	0,2889	0,2599
* GRG 18	18	10	braun, weiß	0,5432	0,3893	0,3501	0,3154	0,2837
* GRG 20	20	10	braun, weiß	0,5627	0,4033	0,3628	0,3266	0,2939
* GRG 22	22	10	braun, weiß	0,6805	0,4876	0,4390	0,3949	0,3553
* GRG 25	25	10	braun, weiß	0,7590	0,5438	0,4894	0,4406	0,3967
* GRG 30	30	10	braun, weiß	0,9291	0,6659	0,5994	0,5394	0,4853

Farben
Gleiter: weiß/braun, Gummipuffer: schwarz

Material
Gleiter: HD-Polyethylen (PE-HD,HDPE), Puffer: Gummi

Colours
Glides: white/brown, Rubber: black

Material
Glide: HD-Polyethylene (PE-HD,HDPE), Buffer: Rubber

* Keine Lagerware, bitte anfragen.

Alle Maße in mm.

Druckfehler, Irrtümer und Änderungen vorbehalten.

Druckfehler und Irrtümer vorbehalten / aktuelle Version siehe www.plasticmetall.com

Preise in EUR per Stück, netto.

* Not a stock item, please enquire.

All measure specifications in mm.

Printing errors, mistakes and amendments reserved.

Misprint and mistakes excepted / current version see www.plasticmetall.com

EUR prices per piece, netto.

Möbelgleiter aus Metall

Furniture glides (made of steel)

Preise per 17.03.2025 - Änderungen jederzeit möglich
Prices per 17.03.2025 - may change any time



MGO

Möbelgleiter aus Metall
Furniture glides (made of steel)

Bestellnummer Order number	max. Gleiter-Ø max. glides-Ø	ca. Höhe Appr. height	bis 99 up to 99	ab 100 from 100	ab 500 from 500	ab 1.000 from 1,000	ab 2.500 from 2,500
* MGO 10	10	2,7	0,0916	0,0654	0,0591	0,0532	0,0480
* MGO 13	13	3,6	0,1047	0,0750	0,0674	0,0608	0,0545
* MGO 15	15	3,8	0,1243	0,0891	0,0802	0,0722	0,0649
* MGO 18	18	4,2	0,1375	0,0985	0,0888	0,0799	0,0717
* MGO 20	20	4,2	0,1569	0,1125	0,1014	0,0911	0,0820
* MGO 22	22	4,2	0,1898	0,1361	0,1224	0,1100	0,0993
* MGO 24	24	4,5	0,2160	0,1547	0,1392	0,1252	0,1127
MGO 27	27	4,8	0,2433	0,1734	0,1559	0,1407	0,1266
* MGO 30	30	5,7	0,3076	0,2204	0,1983	0,1786	0,1607
* MGO 35	35	6,0	0,4905	0,3518	0,3165	0,2848	0,2564
* MGO 38	38	6,5	0,6281	0,4502	0,4052	0,3647	0,3283

Farben
Metall

Material
Eisen vernickelt

Colours
Metal

Material
Nickel-plated steel

Gleiter - Möbelgleiter
Glides - Furniture glides

Filze, selbstklebend

Felt, self adhesive

Preise per 17.03.2025 - Änderungen jederzeit möglich
Prices per 17.03.2025 - may change any time

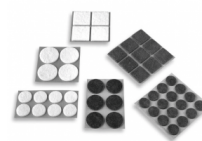

SEF

Filze, selbstklebend
Felt, self adhesive

Bestellnummer Order number	Abmessung Dimension	Höhe Height	Stück/Blatt Piece/Sheet	Farbe Colour	bis 99 up to 99	ab 100 from 100	ab 500 from 500	ab 1.000 from 1,000	ab 2.500 from 2,500
* SEF 10	Ø 10	1,5	108	braun, weiß	0,0407	0,0291	0,0261	0,0236	0,0213
* SEF 14	Ø 14	3,5	60	braun, weiß	0,0511	0,0365	0,0328	0,0294	0,0266
* SEF 16	Ø 16	3,5	50	braun, weiß	0,0592	0,0423	0,0381	0,0345	0,0309
* SEF 18	Ø 18	3,5	40	braun, weiß	0,0602	0,0432	0,0389	0,0351	0,0316
* SEF 20	Ø 20	3,5	50	braun, weiß	0,0661	0,0474	0,0428	0,0384	0,0348
* SEF 22	Ø 22	3,5	50	braun, weiß	0,0763	0,0548	0,0492	0,0442	0,0399
* SEF 24	Ø 24	3,5	36	braun, weiß	0,0933	0,0669	0,0602	0,0542	0,0489
* SEF 26	Ø 26	3,5	32	braun, weiß	0,1036	0,0742	0,0669	0,0602	0,0542
* SEF 28	Ø 28	3,5	24	braun, weiß	0,1298	0,0930	0,0838	0,0755	0,0679
* SEF 30	Ø 30	3,5	21	braun, weiß	0,1458	0,1047	0,0942	0,0847	0,0762
* SEF 32	Ø 32	3,5	14	braun, weiß	0,1800	0,1619	0,1457	0,1311	0,1181
* SEF 36	Ø 36	3,5	18	braun, weiß	0,2223	0,1593	0,1432	0,1290	0,1163
* SEF 40	Ø 40	3,5	12	braun, weiß	0,2664	0,1908	0,1718	0,1546	0,1393
* SEF 45	Ø 45	3,5	10	braun, weiß	0,3199	0,2294	0,2063	0,1857	0,1670
* SEF 50	Ø 50	3,5	8	braun, weiß	0,3606	0,2586	0,2327	0,2094	0,1886
* SEF 20x20	20x20	3,5	50	braun, weiß	0,0661	0,0474	0,0428	0,0384	0,0348
* SEF 25x25	25x25	3,5	32	braun, weiß	0,1001	0,0717	0,0644	0,0579	0,0522
* SEF 30x30	30x30	3,5	21	braun, weiß	0,1458	0,1313	0,1182	0,1064	0,0958
* SEF 34x34	34x34	3,5	12	braun, weiß	0,1969	0,1398	0,1270	0,1141	0,1027
* SEF 40x40	40x40	3,5	12	braun, weiß	0,2664	0,1908	0,1718	0,1546	0,1393

* Keine Lagerware, bitte anfragen.

Alle Maße in mm.

Druckfehler, Irrtümer und Änderungen vorbehalten.

Druckfehler und Irrtümer vorbehalten / aktuelle Version siehe
www.plasticmetall.com

Preise in EUR per Stück, netto.

* Not a stock item, please enquire.

All measure specifications in mm.

Printing errors, mistakes and amendments reserved.

Misprint and mistakes excepted / current version see www.plasticmetall.com

EUR prices per piece, netto.

Filze, selbstklebend Felt, self adhesive

Preise per 17.03.2025 - Änderungen jederzeit möglich
Prices per 17.03.2025 - may change any time

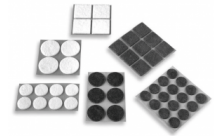

SEF

Filze, selbstklebend
Felt, self adhesive

Bestellnummer Order number	Abmessung Dimension	Höhe Height	Stück/Blatt Piece/Sheet	Farbe Colour	bis 99 up to 99	ab 100 from 100	ab 500 from 500	ab 1.000 from 1,000	ab 2.500 from 2,500
* SEF 45x45	45x45	3,5	10	braun, weiß	0,3199	0,2878	0,2590	0,2331	0,2098
* SEF 50x50	50x50	3,5	8	braun, weiß	0,3606	0,2586	0,2327	0,2094	0,1886
* SEF 30x20	30x20	3,5	28	braun, weiß	0,1077	0,0773	0,0694	0,0624	0,0563
* SEF 35x25	35x25	3,5	20	braun, weiß	0,1325	0,0948	0,0854	0,0768	0,0693
* SEF 40x20	40x20	3,5	36	braun, weiß	0,1374	0,0986	0,0887	0,0798	0,0718
* SEF 50x25	50x25	3,5	16	braun, weiß	0,1850	0,1663	0,1498	0,1347	0,1213

Farben
Weiß, braun

Material
Filz

Colours
White, brown

Material
Felt

Anti-rutsch-Pads Anti-Slide-Pads

Preise per 17.03.2025 - Änderungen jederzeit möglich
Prices per 17.03.2025 - may change any time

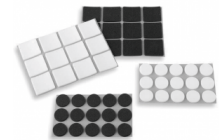

SARP

Anti-rutsch-Pads aus EPDM, selbstklebend
Anti-Slide-Pads made of EPDM, self adhesive

Bestellnummer Order number	Abmessung Dimension	Höhe Height	Stück/Blatt Piece/Sheet	Farbe Colour	bis 99 up to 99	ab 100 from 100	ab 500 from 500	ab 1.000 from 1,000	ab 2.500 from 2,500
* SARP 10	Ø 20	2,5	50	schwarz, weiß	0,0976	0,0699	0,0632	0,0568	0,0512
* SARP 40	Ø 40	2,5	12	schwarz, weiß	0,3665	0,2628	0,2366	0,2128	0,1916
* SARP 30x30	30x30	2,5	21	schwarz, weiß	0,2062	0,1856	0,1669	0,1503	0,1353

Farben
Weiß, schwarz

Material
Ethylen-Propylen-Dien-Kautschuk (EPDM)

Colours
White, black

Material
Ethylene-propylene-diene-monomer (EPDM)

* Keine Lagerware, bitte anfragen.

Alle Maße in mm.

Druckfehler, Irrtümer und Änderungen vorbehalten.

Druckfehler und Irrtümer vorbehalten / aktuelle Version siehe
www.plasticmetall.com

Preise in EUR per Stück, netto.

* Not a stock item, please enquire.

All measure specifications in mm.

Printing errors, mistakes and amendments reserved.

Misprint and mistakes excepted / current version see www.plasticmetall.com

EUR prices per piece, netto.

Möbelgleiter Furniture glides

Preise per 17.03.2025 - Änderungen jederzeit möglich
Prices per 17.03.2025 - may change any time

GOG

Rechteckige Möbelgleiter aus HD-Polyäthylen
Rectangular furniture glides made of HD-polyethylene

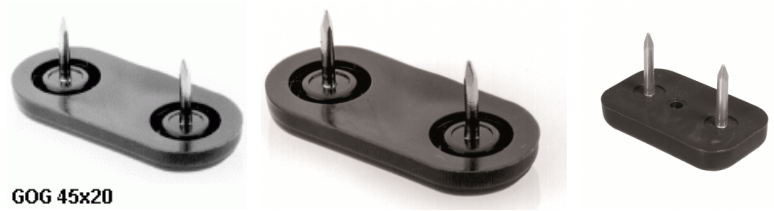

GOG 45x20



GOG 30x18

Bestellnummer Order number	max. Gleiter-Ø max. glides-Ø	ca. Höhe appr. height	Farbe colour	bis 99 up to 99	ab 100 from 100	ab 1.000 from 1,000
* GOG 30x18	30x18	5	braun, weiß	0,8702	0,4504	0,3947
* GOG 45x20	45x20	5	braun, weiß	0,8702	0,4504	0,3947

Farben
Weiß, braun

Material
HD-Polyäthylen (PE-HD, HDPE)

Colours
White, brown

Material
HD-Polyethylene (PE-HD, HDPE)

Möbelgleiter mit Filz Furniture glides with felt

Preise per 17.03.2025 - Änderungen jederzeit möglich
Prices per 17.03.2025 - may change any time

MMF

Möbelgleiter mit Filz
Furniture glides with felt

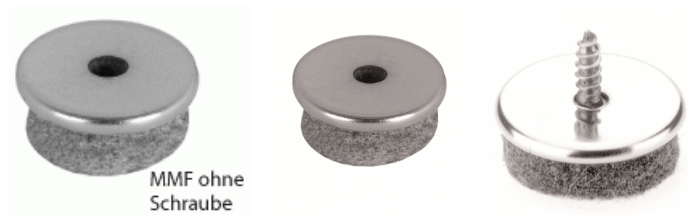

MMF ohne
Schraube

Bestellnummer Order number	max. Gleiter-Ø max. glides-Ø	ca. Höhe Appr. height	bis 99 up to 99	ab 100 from 100	ab 1.000 from 1,000
MMF 18	18	10	0,7656	0,5487	0,4451
MMF 20	20	10	0,7982	0,5720	0,4636
MMF 22	22	10	0,8456	0,6061	0,4931
* MMF 24	24	10	1,0273	0,7363	0,5965
* MMF 28	28	10	1,1581	0,8299	0,6728
* MMF 30	30	10	1,1212	0,8037	0,6541
* MMF 35	35	10	1,5060	1,0792	0,8783

Farben
Metall

Material
Fassung: vernickeltes Eisen, grauer Filz

Colours
Metal

Material
mounting: nickel plated steel, grey felt

* Keine Lagerware, bitte anfragen.

Alle Maße in mm.

Druckfehler, Irrtümer und Änderungen vorbehalten.

Druckfehler und Irrtümer vorbehalten / aktuelle Version siehe
www.plasticmetall.com

Preise in EUR per Stück, netto.

* Not a stock item, please enquire.

All measure specifications in mm.

Printing errors, mistakes and amendments reserved.

Misprint and mistakes excepted / current version see www.plasticmetall.com

EUR prices per piece, netto.

Möbelgleiter mit Filz Furniture glides with felt

Preise per 17.03.2025 - Änderungen jederzeit möglich
Prices per 17.03.2025 - may change any time

MGF

Möbelgleiter mit Filz
Furniture glides with felt



Bestellnummer Order number	max. Gleiter-Ø max. glides-Ø	ca. Höhe Appr. height	bis 99 up to 99	ab 100 from 100	ab 500 from 500	ab 1.000 from 1,000	ab 2.500 from 2,500
MGF 30x18	30x18	10	1,9731	1,4140	1,2725	1,1452	1,0308
MGF 38x18	38x18	10	2,0288	1,4540	1,3086	1,1778	1,0600
* MGF 40x25	40x25	10	2,3661	1,6956	1,5261	1,3736	1,2362

Farben
Grau

Material
HD-Polyethylen (PE-HD, HDPE)

Colours
Grey

Material
HD-Polyethylene (PE-HD, HDPE)

Runde MöbelfüÙe (Stopper) mit Nagel Round furniture feet (stopper, buffer) with nail

Preise per 17.03.2025 - Änderungen jederzeit möglich
Prices per 17.03.2025 - may change any time

PC

Runde MöbelfüÙe (Stopper) mit Nagel
Round furniture feet (stopper, buffer) with nail

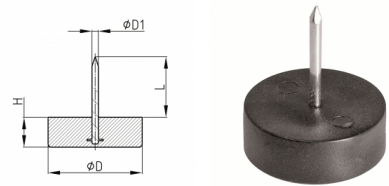

Bestellnummer Order number	D	D1	H	L	bis 99 up to 99	ab 100 from 100	ab 500 from 500	ab 1.000 from 1,000	ab 2.500 from 2,500
* PC 15/7	15	2	7	15	0,7199	0,5160	0,4644	0,4179	0,3761
* PC 15/12	15	2	12	15	0,7362	0,5275	0,4747	0,4273	0,3846
* PC 20/6	20	2	6	15	0,7500	0,5374	0,4838	0,4353	0,3918
* PC 25/9	25	2	9	15	0,9844	0,7056	0,6349	0,5715	0,5143

Farben
Schwarz

Material
Weich-PVC (PVC-P)

Colours
Black

Material
Soft-PVC (PVC-P)

* Keine Lagerware, bitte anfragen.

Alle Maße in mm.

Druckfehler, Irrtümer und Änderungen vorbehalten.

Druckfehler und Irrtümer vorbehalten / aktuelle Version siehe
www.plasticmetall.com

Preise in EUR per Stück, netto.

* Not a stock item, please enquire.

All measure specifications in mm.

Printing errors, mistakes and amendments reserved.

Misprint and mistakes excepted / current version see www.plasticmetall.com

EUR prices per piece, netto.

Möblegleiter und Bodenschoner Furniture glides and felt glides

Preise per 17.03.2025 - Änderungen jederzeit möglich
Prices per 17.03.2025 - may change any time

PCO

Runde MöbelfüÙe (rutschhemmend Ausführung/Stopper) mit Bohrung für Schenkschrauben/Nägel
Round furniture feet (anti-slip, stopper, buffer) with boring for countersunk screws/nails

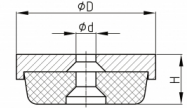

Bestellnummer Order number	D	H	d	Farbe colour	bis 99 up to 99	ab 100 from 100	ab 500 from 500	ab 1.000 from 1,000	ab 2.500 from 2,500
* PCO 24 oS	24	10	3,5	grau, schwarz, weiß	0,6024	0,4317	0,3886	0,3497	0,3148
* PCO 28 oS	28	10	4	grau, schwarz, weiß	0,6365	0,4560	0,4105	0,3693	0,3326

Farben
Schwarz, weiß, grau

Material
Polystyrol (PS) schlagfest (SB), Puffer: Weich-PVC (PVC-P)

Colours
Black, white, grey

Material
Polystyrene (PS) impact resistant, Bumper: soft PVC (PVC-P)

Möblegleiter Furniture glides

Preise per 17.03.2025 - Änderungen jederzeit möglich
Prices per 17.03.2025 - may change any time

GSC

Möblegleiter
Furniture glides



Bestellnummer Order number	Gleitfläche sliding surface	max.Gleiter-Ø max.glides-Ø	Farbe colour	bis 99 up to 99	ab 100 from 100	ab 500 from 500	ab 1.000 from 1,000	ab 2.500 from 2,500
* GSC 18/A	A	18	braun, natur	0,5361	0,3843	0,3459	0,3111	0,2801
* GSC 20/A	A	20	braun, natur	0,6064	0,4347	0,3910	0,3520	0,3167
* GSC 23/A	A	23/27	braun, natur	0,6761	0,4845	0,4358	0,3926	0,3533
GSC 26/A	A	25	braun, natur	0,8392	0,6015	0,5413	0,4872	0,4384
* GSC 30/A	A	27/30	braun, natur	1,0730	0,7688	0,6919	0,6228	0,5605
* GSC 40/A	A	34/39	braun, natur	2,0981	1,5036	1,3533	1,2180	1,0962
* GSC 18/B	B	18	braun, natur	0,7112	0,5097	0,4586	0,4126	0,3716
* GSC 20/B	B	20	braun, natur	0,7580	0,5433	0,4890	0,4400	0,3959
* GSC 23/B	B	23/27	braun, natur	0,8158	0,5846	0,5261	0,4737	0,4262
GSC 26/B	B	25	braun, natur	1,1658	0,8357	0,7520	0,6767	0,6092
* GSC 30/B	B	27/30	braun, natur	1,6324	1,1698	1,0529	0,9475	0,8528
* GSC 40/B	B	34/39	braun, natur	2,3317	1,6711	1,5039	1,3536	1,2182
* GSC 18/C	C	18	braun, natur	0,8466	0,6066	0,5460	0,4915	0,4424
* GSC 20/C	C	20	braun, natur	0,9419	0,6749	0,6074	0,5467	0,4920
* GSC 23/C	C	23/27	braun, natur	0,9837	0,7049	0,6345	0,5709	0,5137
GSC 26/C	C	25	braun, natur	1,0619	0,7610	0,6850	0,6165	0,5550
* GSC 30/C	C	27/30	braun, natur	1,4604	1,0465	0,9420	0,8475	0,7630

* Keine Lagerware, bitte anfragen.

Alle Maße in mm.

Druckfehler, Irrtümer und Änderungen vorbehalten.

Druckfehler und Irrtümer vorbehalten / aktuelle Version siehe
www.plasticmetall.com

Preise in EUR per Stück, netto.

* Not a stock item, please enquire.

All measure specifications in mm.

Printing errors, mistakes and amendments reserved.

Misprint and mistakes excepted / current version see www.plasticmetall.com

EUR prices per piece, netto.

Möbelgleiter Furniture glides

Preise per 17.03.2025 - Änderungen jederzeit möglich
Prices per 17.03.2025 - may change any time

GSC

Möbelgleiter
Furniture glides



Farben
Natur, braun

Material
Geräuschdämpfendes Weich-PVC, A=vernickelt, B=rostfrei, C=Kunststoffkappe

Colours
Uncoloured, brown

Material
Silencing PVC (soft), A=nickel-plated hardened steel cover, B=stainless steel, C=plastic caps

Gleitscheiben mit Bohrung für Senkschrauben (90°C) Slide washers with boring for countersunk screws (90°C)

Preise per 17.03.2025 - Änderungen jederzeit möglich
Prices per 17.03.2025 - may change any time

PR

Gleitscheiben mit Bohrung für Senkschrauben (90°C)
Slide washers with boring for countersunk screws (90°C)

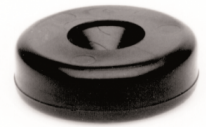

Bestellnummer Order number	Ø	Höhe Thickness	für Gewinde for thread	bis 99 up to 99	ab 100 from 100	ab 500 from 500	ab 1.000 from 1,000	ab 2.500 from 2,500
* PR 20x10 M5 PVC	20	10	M5	0,2360	0,1690	0,1522	0,1370	0,1233
* PR 25x10 M5/M6 PVC	25	10	M5/M6	0,3565	0,2555	0,2299	0,2069	0,1864
PR 30x10 M5/M6 PVC	30	10	M5/M6	0,5149	0,4329	0,3897	0,3508	0,3156
PR 40x10 M6 PVC	40	10	M6	0,9548	0,6843	0,6160	0,5542	0,4990
PR 40x10 M8 PVC	40	10	M8	0,9548	0,6843	0,6160	0,5542	0,4990
PR 40x10 M10 PVC	40	10	M10	0,9548	0,6843	0,6160	0,5542	0,4990
* PR 20x10 M5 PP	20	10	M5	0,1964	0,1408	0,1268	0,1141	0,1026
* PR 25x10 M5/M6 PP	25	10	M5/M6	0,3565	0,2555	0,2299	0,2069	0,1864
* PR 30x10 M5/M6 PP	30	10	M5/M6	0,5031	0,3605	0,3245	0,2919	0,2628
* PR 40x10 M6 PP	40	10	M6	0,9318	0,6678	0,6012	0,5410	0,4868
* PR 40x10 M8 PP	40	10	M8	0,9318	0,6678	0,6012	0,5410	0,4868
* PR 40x10 M10 PP	40	10	M10	0,9318	0,6678	0,6012	0,5410	0,4868

Farben
Schwarz und auf Anfrage: natur, weiß

Material
PVC (ca. 92 Shore A) oder Polypropylen (PP)

Colours
Black, on inquiry: uncoloured or white

Material
PVC (app. 92 Shore A) or Polypropylene (PP)

* Keine Lagerware, bitte anfragen.

Alle Maße in mm.

Druckfehler, Irrtümer und Änderungen vorbehalten.

Druckfehler und Irrtümer vorbehalten / aktuelle Version siehe
www.plasticmetall.com

Preise in EUR per Stück, netto.

* Not a stock item, please enquire.

All measure specifications in mm.

Printing errors, mistakes and amendments reserved.

Misprint and mistakes excepted / current version see www.plasticmetall.com

EUR prices per piece, netto.

Gleitscheibe mit Filz aus PVC

Slide washers with felt made of PVC

Preise per 17.03.2025 - Änderungen jederzeit möglich
Prices per 17.03.2025 - may change any time

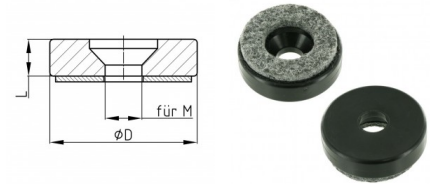

Serie PRF

Gleitscheibe mit Filz aus PVC
Slide washers with felt made of PVC

Bestellnummer Order number	D	L	für M for WAF	bis 99 up to 99	ab 100 from 100	ab 500 from 500	ab 1.000 from 1,000	ab 2.500 from 2,500
* PRF 30x10 M5/M6	30	10	M5/M6	2,0579	1,4748	1,3274	1,1946	1,0752
* PRF 40x10 M6	40	10	M6	2,4852	1,7811	1,6030	1,4426	1,2984
* PRF 40x10 M8	40	10	M8	2,4911	1,7853	1,6068	1,4461	1,3015
* PRF 40x10 M10	40	10	M10	2,4654	1,7668	1,5902	1,4312	1,2880

Farben
Schwarz

Material
Grundkörper: Weich PVC (PVC-P) Gleitfläche: Filz

Colours
Black

Material
Base body: plasticised PVC (PVC-P) Slide base: felt

Hinweise
PRF - Filz-Gleitscheibe mit Bohrung für PVC-Senkschrauben (90°)

Hints
Slide washers with felt and boring for countersunk screws (90°) made of PVC

Runde Universalnagelgleiter

Round universal glides

Preise per 17.03.2025 - Änderungen jederzeit möglich
Prices per 17.03.2025 - may change any time



PMTFN/RU

Runde Universalnagelgleiter aus PTFE
Round universal PTFE glides with nail

Bestellnummer Order number	D	bis 99 up to 99	ab 100 from 100	ab 500 from 500	ab 1.000 from 1,000	ab 2.500 from 2,500
* PMTFN/RU 20	20	1,4141	1,0134	0,9121	0,8209	0,7388
* PMTFN/RU 22	22	1,4885	1,0668	0,9601	0,8641	0,7776
* PMTFN/RU 25	25	2,0095	1,4401	1,3025	1,1722	1,0551
* PMTFN/RU 30	30	2,2328	1,6003	1,4401	1,2961	1,1664
* PMTFN/RU 32	32	2,2887	1,6467	1,4820	1,3338	1,2006
* PMTFN/RU 40	40	3,5482	2,5674	2,3106	2,0796	1,8716
* PMTFN/RU 50	50	4,1945	3,0468	2,7421	2,4678	2,2211

Farben
Grau

Material
Grundkörper: Gummi Gleitfläche: Polytetrafluorethylen (PTFE)

Colours
Grey

Material
Base body: rubber Slide base: Polytetrafluorethylene (PTFE)

Hinweise
Sehr gut geräuschdämpfend durch Gummipuffer im Gleiteinsatz Minimale Bodenreibung durch PTFE - Gleitauflage Gut geeignet für Textil-/Teppichböden Bedingt geeignet für Glatte Böden (unbeabsichtigtes Verrutschen des Möbelstücks/vom Anwender zu testen) Abrieb der Gleitfläche in Abhängigkeit von Bodenbeschaffenheit (Oberfläche, Verschmutzung, etc) und Belastung des Stuhles (ist vom Anwender zu testen/ eine Garantie kann vom Hersteller nicht gegeben werden).

Hints
Good soundproofing due to rubber buffer gliding base Minimum floor scratching due to PTFE gliding base surface Qualified for carpets/textile floors Limited suitable for flush floors (accidentally slipping / has to be tested by the user) Abrasion of the gliding surface is subject to floor conditions (surface, floor pollution, etc.) and weight of furniture (has to be tested by the user / no warranty by the producer)

* Keine Lagerware, bitte anfragen.

* Not a stock item, please enquire.

Runde Universalnagelgleiter round universal glides

Preise per 17.03.2025 - Änderungen jederzeit möglich
Prices per 17.03.2025 - may change any time



PMTF/RU

Runde Universalnagelgleiter aus PTFE, SK=selbstklebend
Round universal PTFE glides with nails, SK=self adhesive

Bestellnummer Order number	Durchmesser diameter	bis 99 up to 99	ab 100 from 100	ab 500 from 500	ab 1.000 from 1,000	ab 2.500 from 2,500
* PMTF/RU 20	20	1,0147	0,7265	0,6537	0,5885	0,5296
* PMTF/RU 20 SK	20	1,0297	0,7592	0,6832	0,6148	0,5534
* PMTF/RU 22	22	1,0538	0,7553	0,6799	0,6118	0,5506
* PMTF/RU 22 SK	22	1,0698	0,7823	0,7039	0,6335	0,5703
* PMTF/RU 25	25	1,2356	0,8854	0,7969	0,7172	0,6455
* PMTF/RU 25 SK	25	1,2701	0,9187	0,8261	0,7442	0,6698
* PMTF/RU 30	30	1,8453	1,3223	1,1901	1,0711	0,9640
* PMTF/RU 30 SK	30	1,9274	1,3848	1,2464	1,1218	1,0096
* PMTF/RU 32	32	1,9633	1,4070	1,2663	1,1398	1,0257
* PMTF/RU 32 SK	32	1,9908	1,4301	1,2870	1,1583	1,0425
* PMTF/RU 40	40	2,0437	1,4646	1,3182	1,1863	1,0677
* PMTF/RU 40 SK	40	2,1953	1,5768	1,4192	1,2773	1,1494
* PMTF/RU 50	50	3,2308	2,3153	2,0837	1,8753	1,6878
* PMTF/RU 50 SK	50	3,4298	2,4687	2,2219	1,9997	1,7998
* PMTF/RU 60	60	4,1819	2,9971	2,6974	2,4276	2,1849
* PMTF/RU 60 SK	60	4,4253	3,1716	2,8542	2,5688	2,3120
* PMTF/RU 65	65	4,8145	4,3332	3,8998	3,5098	3,1589
* PMTF/RU 65 SK	65	5,1383	3,6824	3,3141	2,9828	2,6844
* PMTF/RU 70	70	6,3992	4,5859	4,1274	3,7147	3,3431
* PMTF/RU 70 SK	70	6,8010	4,8739	4,3867	3,9480	3,5532
* PMTF/RU 80	80	7,9820	5,7206	5,1485	4,6335	4,1703
* PMTF/RU 80 SK	80	8,3782	6,0043	5,4038	4,8635	4,3772
* PMTF/RU 90	90	11,1504	7,9912	7,1920	6,4728	5,8257
* PMTF/RU 90 SK	90	11,6252	8,3314	7,4983	6,7483	6,0736
* PMTF/RU 100	100	14,3180	10,2611	9,2351	8,3115	7,4804
* PMTF/RU 100 SK	100	14,8723	10,6585	9,5927	8,6335	7,7700

Farben
Grau

Material
Grundkörper: Gummi Gleitfläche: Polytetrafluorethylen (PTFE) SK= selbstklebend

Colours
Grey

Material
Base body: rubber Slide base: Polytetrafluorethylene (PTFE) SK = self adhesive

Hinweise
Sehr gut geräuschdämpfend durch Gummipuffer im Gleiteinsatz Minimale Bodenreibung durch PTFE - Gleitauflage Gut geeignet für Textil-/Teppichböden Bedingt geeignet für glatte Böden (unbeabsichtigtes Verrutschen des Möbelstücks/von Anwender zu testen) Abrieb der Gleitfläche in Abhängigkeit von Bodenbeschaffenheit (Oberfläche, Verschmutzung, etc.) und Belastung des Stuhles (ist vom Anwender zu testen/ eine Garantie kann vom Hersteller nicht gegeben werden) die Eignung der selbstklebenden Ausführung (PMTF -SK) für den vom Anwender vorgesehenen Einsatzzweck ist zuvor vom Anwender zu testen (eine Garantie auf Haltbarkeit kann vom Hersteller nicht gegeben werden)

Hints
Good soundproofing due to rubber buffer gliding base Minimum floor scratching due to PTFE gliding base surface Qualified for carpets/textile floors. Limited suitable for flush floors (accidentally slipping / has to be tested by the user). Abrasion of the gliding surface is subject to floor conditions (surface, floor pollution, etc.) and weight of furniture (has to be tested by the user / no warranty by the producer) the fitness of self - adhesive version (PMTF – SK) for the intended purpose has to be tested by the user (no warranty by the producer)

* Keine Lagerware, bitte anfragen.

Alle Maße in mm.

Druckfehler, Irrtümer und Änderungen vorbehalten.

Druckfehler und Irrtümer vorbehalten / aktuelle Version siehe www.plasticmetall.com

Preise in EUR per Stück, netto.

* Not a stock item, please enquire.

All measure specifications in mm.

Printing errors, mistakes and amendments reserved.

Misprint and mistakes excepted / current version see www.plasticmetall.com

EUR prices per piece, netto.

Rechteckige Universalgleiter Rectangular universal glides

Preise per 17.03.2025 - Änderungen jederzeit möglich
Prices per 17.03.2025 - may change any time



PMTF/RE

Rechteckige Universalgleiter aus PTFE, SK=selbstklebend
Rectangular universal PTFE glides, SK=self adhesive

Bestellnummer Order number	A	B	bis 99 up to 99	ab 100 from 100	ab 500 from 500	ab 1.000 from 1,000	ab 2.500 from 2,500
* PMTF/RE 20x20	20	20	1,0531	0,7548	0,6793	0,6115	0,5502
* PMTF/RE 20x20 SK	20	20	1,0674	0,7674	0,6906	0,6215	0,5593
* PMTF/RE 25x25	25	25	1,2356	0,8854	0,7969	0,7172	0,6455
* PMTF/RE 25x25 SK	25	25	1,2590	0,9063	0,8157	0,7341	0,6605
* PMTF/RE 30x30	30	30	1,8452	1,3223	1,1901	1,0711	0,9640
* PMTF/RE 30x30 SK	30	30	1,8715	1,3446	1,2103	1,0891	0,9803
* PMTF/RE 35x25	35	25	1,3111	0,9432	0,8490	0,7642	0,6877
* PMTF/RE 35x25 SK	35	25	1,3304	0,9570	0,8614	0,7753	0,6978
* PMTF/RE 35x35	35	35	1,9635	1,4072	1,2666	1,1400	1,0259
* PMTF/RE 35x35 SK	35	35	2,1097	1,5029	1,3527	1,2175	1,0958
* PMTF/RE 40x40	40	40	2,0437	1,4646	1,3182	1,1863	1,0677
* PMTF/RE 40x40 SK	40	40	2,1762	1,5596	1,4036	1,2632	1,1370
* PMTF/RE 50x50	50	50	3,2308	2,3153	2,0837	1,8753	1,6878
* PMTF/RE 50x50 SK	50	50	3,2491	2,3322	2,0988	1,8891	1,7002
* PMTF/RE 50x9	50	9	1,0137	0,7265	0,6537	0,5885	0,5296
* PMTF/RE 50x9 SK	50	9	1,0352	0,7418	0,6677	0,6011	0,5410
* PMTF/RE 100x25	100	25	2,5976	1,8614	1,6755	1,5077	1,3570
* PMTF/RE 100x25 SK	100	25	2,7306	1,9569	1,7613	1,5852	1,4266

Gleiter - Möbelgleiter
Glides - Furniture glides

Farben
Grau

Material
Grundkörper: Gummi Gleitfläche: Polytetrafluorethylen (PTFE) SK= selbstklebend

Colours
Grey

Material
Base body: rubber Slide base: Polytetrafluorethylene (PTFE) SK = self adhesive

Hinweise
Sehr gut geräuschkämpfend durch Gummipuffer im Gleiteinsatz Minimale Bodenreibung durch PTFE - Gleitauflage Gut geeignet für Textil-/Teppichböden. Bedingt geeignet für glatte Böden (unbeabsichtigtes Verrutschen des Möbelstücks / vom Anwender zu testen). Abrieb der Gleitfläche in Abhängigkeit von Bodenbeschaffenheit (Oberfläche, Verschmutzung, etc.) und Belastung des Stuhles (ist vom Anwender zu testen / eine Garantie kann vom Hersteller nicht gegeben werden die Eignung der selbstklebenden Ausführung (PMTF -SK) für den vom Anwender vorgesehenen Einsatzzweck ist zuvor vom Anwender zu testen (eine Garantie auf Haltbarkeit kann vom Hersteller nicht gegeben werden)

Hints
Good soundproofing due to rubber buffer gliding base Minimum floor scratching due to PTFE gliding base surface Qualified for carpets/textile floors. Limited suitable for flush floors (accidentally slipping / has to be tested by the user). Abrasion of the gliding surface is subject to floor conditions (surface, floor pollution, etc.) and weight of furniture (has to be tested by the user / no warranty by the producer the fitness of self - adhesive version (PMTF – SK) for the intended purpose has to be tested by the user (no warranty by the producer

* Keine Lagerware, bitte anfragen.

Alle Maße in mm.

Druckfehler, Irrtümer und Änderungen vorbehalten.

Druckfehler und Irrtümer vorbehalten / aktuelle Version siehe
www.plasticmetall.com

Preise in EUR per Stück, netto.

* Not a stock item, please enquire.

All measure specifications in mm.

Printing errors, mistakes and amendments reserved.

Misprint and mistakes excepted / current version see www.plasticmetall.com

EUR prices per piece, netto.

Rechteckige Universalnagelgleiter Rectangular universal glides

Preise per 17.03.2025 - Änderungen jederzeit möglich
Prices per 17.03.2025 - may change any time

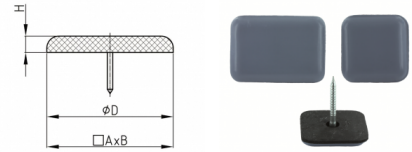

PMTFN/RE

Rechteckige Universalnagelgleiter aus PTFE
Rectangular universal PTFE glides with nail

Bestellnummer Order number	AxB	bis 99 up to 99	ab 100 from 100	ab 500 from 500	ab 1.000 from 1,000	ab 2.500 from 2,500
* PMTFN/RE 24x24 PTFE	24x24	1,9031	1,3640	1,2276	1,1047	0,9942
* PMTFN/RE 25x35 PTFE	25x35	2,7602	1,9782	1,7805	1,6024	1,4421
* PMTFN/RE 37x37 PTFE	37x37	3,2359	2,3190	2,0871	1,8785	1,6906

Farben	Material
Grau	Grundkörper: Gummi Gleitfläche: Polytetrafluorethylen (PTFE)

Colours	Material
Grey	Base body: rubber Slide base: Polytetrafluorethylene (PTFE)

Hinweise
Das Maß "H" unterliegt produktionstechnisch leichten Schwankungen. Sehr gut geräuschkämpfend durch Gummipuffer im Gleiteinsatz. Gute Gleitfähigkeit durch PTFE Gleitauflage. Gut geeignet für Textil-/Teppichböden. Bedingt geeignet für glatte Böden (unbeabsichtigtes Verrutschen des Stuhles / vom Anwender zu testen). Abrieb der Gleitfläche in Abhängigkeit von der Bodenbeschaffenheit (Oberfläche, Verschmutzung, etc.) und Belastung des Stuhles (ist vom Anwender zu testen. Eine Garantie kann vom Hersteller nicht gegeben werden).

Hints
The dimension "H" subject to production technology vary. Good soundproofing due to rubber buffer gliding base. Good slippage due to PTFE gliding base surface. Qualified for carpets/textile floors. Limited suitable for flush floors (accidentally slipping/has to be tested by the user). Abrasion of the gliding surface is subject to floor conditions (surface, floor pollution, etc.) and weight of chair (has to be tested by the user/ no warranty by the producer).

Dreieckiger Universalgleiter Triangular universal glides

Preise per 17.03.2025 - Änderungen jederzeit möglich
Prices per 17.03.2025 - may change any time



PMTF/DR

Dreieckiger Universalgleiter aus PTFE
Triangular universal PTFE glides

Bestellnummer Order number	bis 99 up to 99	ab 100 from 100	ab 500 from 500	ab 1.000 from 1,000	ab 2.500 from 2,500
* PMTF/DR 45x35x35	1,8844	1,3506	1,2155	1,0940	0,9845
* PMTF/DR 45x35x35 SK	1,9714	1,4131	1,2717	1,1446	1,0301
* PMTF/DR 65x50x50	4,1819	2,9971	2,6974	2,4276	2,1849
* PMTF/DR 65x50x50 SK	4,3398	3,1105	2,7992	2,5192	2,2672

Farben	Material
Grau	Grundkörper: Gummi Gleitfläche: Polytetrafluorethylen (PTFE) SK= selbstklebend

Colours	Material
Grey	Base body: rubber Slide base: Polytetrafluorethylene (PTFE) SK = self adhesive

* Keine Lagerware, bitte anfragen.

Alle Maße in mm.

Druckfehler, Irrtümer und Änderungen vorbehalten.

Druckfehler und Irrtümer vorbehalten / aktuelle Version siehe

www.plasticmetall.com

Preise in EUR per Stück, netto.

* Not a stock item, please enquire.

All measure specifications in mm.

Printing errors, mistakes and amendments reserved.

Misprint and mistakes excepted / current version see www.plasticmetall.com

EUR prices per piece, netto.

Dreieckiger Universalgleiter Triangular universal glides

Preise per 17.03.2025 - Änderungen jederzeit möglich
Prices per 17.03.2025 - may change any time



PMTF/DR

Dreieckiger Universalgleiter aus PTFE
Triangular universal PTFE glides

Hinweise

Sehr gut geräuschkämpfend durch Gummipuffer im Gleiteinsatz
Minimale Bodenreibung durch PTFE - Gleitauflage
Gut geeignet für Textil-/Teppichböden.
Bedingt geeignet für glatte Böden (unbeabsichtigtes Verrutschen des des Möbelstücks / vom Anwender zu testen).
Abrieb der Gleitfläche in Abhängigkeit von Bodenbeschaffenheit (Oberfläche, Verschmutzung, etc.) und Belastung des Stuhles (ist vom Anwender zu testen / eine Garantie kann vom Hersteller nicht gegeben werden
die Eignung der selbstklebenden Ausführung (PMTF -SK) für den vom Anwender vorgesehenen Einsatzzweck ist zuvor vom Anwender zu testen (eine Garantie auf Haltbarkeit kann vom Hersteller nicht gegeben werden).

Hints

Good soundproofing due to rubber buffer gliding base
Minimum floor scratching due to PTFE gliding base surface
Qualified for carpets/textile floors.
Limited suitable for flush floors (accidentally slipping / has to be tested by the user).
Abrasion of the gliding surface is subject to floor conditions (surface, floor pollution, etc.) and weight of furniture (has to be tested by the user / no warranty by the producer
the fitness of self - adhesive version (PMTF – SK) for the intended purpose has to be tested by the user (no warranty by the producer)

Quadratische HDPE Universalgleiter, selbstklebend, mit Schraube rectangular universal HDPE glides, self adhesive, with screw

Preise per 17.03.2025 - Änderungen jederzeit möglich
Prices per 17.03.2025 - may change any time



PMTF2/Q

Quadratische HDPE Universalgleiter, selbstklebend, mit Schraube
rectangular universal HDPE glides, self adhesive, with screw

Bestellnummer Order number	Abmessung size	Höhe thickness	Farbe colour	bis 99 up to 99	ab 100 from 100	ab 500 from 500	ab 1.000 from 1,000	ab 2.500 from 2,500
* PMTF2/Q 24x24	24x24	8	beige, graublau	1,9157	1,3729	1,2357	1,1120	1,0009
* PMTF2/Q 35x35	35x35	8	beige, graublau	2,3946	1,7163	1,5446	1,3902	1,2510
* PMTF2/Q 54x54	54x54	8	beige, graublau	4,3635	3,1272	2,8144	2,5329	2,2798

Farben

Graublau, beige

Material

Träger: Gummi, Gleitfläche: HD-Polyethylen (PE-HD, HDPE)

Colours

Powderblue, beige coloured

Material

Base: rubber, surface: HD-Polyethylene (PE-HD, HDPE)

Hinweise

Sehr gut geräuschkämpfend durch Gummipuffer im Gleiteinsatz
Minimale Bodenreibung durch HDPE - Gleitauflage
Gut geeignet für Textil-/Teppichböden.
Bedingt geeignet für glatte Böden (unbeabsichtigtes Verrutschen des des Möbelstücks/vom Anwender zu testen).
Abrieb der Gleitfläche in Abhängigkeit von Bodenbeschaffenheit (Oberfläche, Verschmutzung, etc.) und Belastung des Stuhles (ist vom Anwender zu testen/eine Garantie kann vom Hersteller nicht gegeben werden)
die Eignung der selbstklebenden Ausführung ohne Verwendung der Schraube für den vom Anwender vorgesehenen Einsatzzweck ist zuvor vom Anwender zu testen (eine Garantie auf Haltbarkeit kann vom Hersteller nicht gegeben werden)

Hints

Good soundproofing due to rubber buffer gliding base
Minimum floor scratching due to HDPE gliding base surface
Qualified for carpets/textile floors.
Limited suitable for flush floors (accidentally slipping/has to be tested by the user).
Abrasion of the gliding surface is subject to floor conditions (surface, floor pollution, etc.) and weight of furniture (has to be tested by the user/no warranty by the producer).
the fitness of self - adhesive version without screw for the intended purpose has to be tested by the user (no warranty by the producer)

* Keine Lagerware, bitte anfragen.

Alle Maße in mm.

Druckfehler, Irrtümer und Änderungen vorbehalten.

Druckfehler und Irrtümer vorbehalten / aktuelle Version siehe

www.plasticmetall.com

Preise in EUR per Stück, netto.

* Not a stock item, please enquire.

All measure specifications in mm.

Printing errors, mistakes and amendments reserved.

Misprint and mistakes excepted / current version see www.plasticmetall.com

EUR prices per piece, netto.

Dreieckiger HDPE Universalgleiter, selbstklebend, mit Schraube triangular universal HDPE glides, self adhesive, with screw

Preise per 17.03.2025 - Änderungen jederzeit möglich
Prices per 17.03.2025 - may change any time



PMTF2/DR

Dreieckiger HDPE Universalgleiter, selbstklebend, mit Schraube
triangular universal HDPE glides, self adhesive, with screw

Bestellnummer Order number	Abmessung size	Höhe thickness	Farbe colour	bis 99 up to 99	ab 100 from 100	ab 500 from 500	ab 1.000 from 1,000	ab 2.500 from 2,500
* PMTF2/DR 50x50x65	54x54x65	8	beige, graublau	2,8735	2,0593	1,8535	1,6682	1,5013

Farben
Graublau, beige

Material
Träger: Gummi, Gleitfläche: HD-Polyethylen (PE-HD, HDPE)

Colours
Powderblue, beige coloured

Material
Base: rubber, surface: HD-Polyethylene (PE-HD, HDPE)

Hinweise
Sehr gut geräuschdämpfend durch Gummipuffer im Gleiteinsatz Minimale Bodenreibung durch HDPE - Gleitauflage Gut geeignet für Textil-/Teppichböden. Bedingt geeignet für glatte Böden (unbeabsichtigtes Verrutschen des des Möbelstücks/vom Anwender zu testen). Abrieb der Gleitfläche in Abhängigkeit von Bodenbeschaffenheit (Oberfläche, Verschmutzung, etc.) und Belastung des Stuhles (ist vom Anwender zu testen/eine Garantie kann vom Hersteller nicht gegeben werden) die Eignung der selbstklebenden Ausführung ohne Verwendung der Schraube für den vom Anwender vorgesehenen Einsatzzweck ist zuvor vom Anwender zu testen (eine Garantie auf Haltbarkeit kann vom Hersteller nicht gegeben werden).

Hints
Good soundproofing due to rubber buffer gliding base Minimum floor scratching due to HDPE gliding base surface Qualified for carpets/textile floors. Limited suitable for flush floors (accidentally slipping/has to be tested by the user). Abrasion of the gliding surface is subject to floor conditions (surface, floor pollution, etc.) and weight of furniture (has to be tested by the user/no warranty by the producer) the fitness of self - adhesive version without screw for the intended purpose has to be tested by the user (no warranty by the producer)

Rechteckiger HDPE Universalgleiter, selbstklebend Rectangular universal HDPE glides, self adhesive

Preise per 17.03.2025 - Änderungen jederzeit möglich
Prices per 17.03.2025 - may change any time



PMTF2/RE

Rechteckiger HDPE Universalgleiter, selbstklebend
Rectangular universal HDPE glides, self adhesive

Bestellnummer Order number	Abmessung size	Höhe thickness	Farbe colour	bis 99 up to 99	ab 100 from 100	ab 500 from 500	ab 1.000 from 1,000	ab 2.500 from 2,500
* PMTF2/RE 74x16	74x16	8	beige, graublau	1,5965	1,1441	1,0298	0,9268	0,8340
* PMTF2/RE 100x24	100x24	6	beige, graublau	2,2350	1,6018	1,4416	1,2976	1,1677

Farben
Graublau, beige

Material
Träger: Gummi, Gleitfläche: HD-Polyethylen (PE-HD, HDPE)

Colours
Powderblue, beige coloured

Material
Base: rubber, surface: HD-Polyethylene (PE-HD, HDPE)

* Keine Lagerware, bitte anfragen.

Alle Maße in mm.

Druckfehler, Irrtümer und Änderungen vorbehalten.

Druckfehler und Irrtümer vorbehalten / aktuelle Version siehe
www.plasticmetall.com

Preise in EUR per Stück, netto.

* Not a stock item, please enquire.

All measure specifications in mm.

Printing errors, mistakes and amendments reserved.

Misprint and mistakes excepted / current version see www.plasticmetall.com

EUR prices per piece, netto.

Rechteckiger HDPE Universalgleiter, selbstklebend Rectangular universal HDPE glides, self adhesive

Preise per 17.03.2025 - Änderungen jederzeit möglich
Prices per 17.03.2025 - may change any time



PMTF2/RE

Rechteckiger HDPE Universalgleiter, selbstklebend
Rectangular universal HDPE glides, self adhesive

Hinweise
Sehr gut geräuschkämpfend durch Gummipuffer im Gleiteinsatz
Minimale Bodenreibung durch HDPE - Gleitauflage
Gut geeignet für Textil-/Teppichböden.
Bedingt geeignet für glatte Böden (unbeabsichtigtes Verrutschen des des Möbelstücks/vom Anwender zu testen).
Abrieb der Gleitfläche in Abhängigkeit von Bodenbeschaffenheit (Oberfläche, Verschmutzung, etc.) und Belastung des Stuhles (ist vom Anwender zu testen/eine Garantie kann vom Hersteller nicht gegeben werden)

Hints
Good soundproofing due to rubber buffer gliding base
Minimum floor scratching due to HDPE gliding base surface
Qualified for carpets/textile floors.
Limited suitable for flush floors (accidentally slipping/has to be tested by the user).
Abrasion of the gliding surface is subject to floor conditions (surface, floor pollution, etc.) and weight of furniture (has to be tested by the user/no warranty by the producer)

Runde HDPE Universalgleiter, selbstklebend, mit Schraube round HDPE universal glides, self adhesive, with screw

Preise per 17.03.2025 - Änderungen jederzeit möglich
Prices per 17.03.2025 - may change any time



PMTF2/RU

Runde HDPE Universalgleiter, selbstklebend, mit Schraube
round HDPE universal glides, self adhesive, with screw

Bestellnummer Order number	Durchmesser diameter	Höhe thickness	Farbe colour	bis 99 up to 99	ab 100 from 100	ab 500 from 500	ab 1.000 from 1,000	ab 2.500 from 2,500
* PMTF2/RU 22	22	7,5	beige, graublau	1,1602	0,8389	0,7552	0,6795	0,6117
* PMTF2/RU 26	26	8,5	beige, graublau	1,3303	0,9536	0,8581	0,7722	0,6951
* PMTF2/RU 38	38	8,5	beige, graublau	1,9689	1,4110	1,2700	1,1429	1,0287
* PMTF2/RU 50	50	8	beige, graublau	2,6607	1,9069	1,7163	1,5446	1,3902
* PMTF2/RU 65	65	8	beige, graublau	3,8315	2,7458	2,4713	2,2243	2,0016

Farben
Graublau, beige

Material
Träger: Gummi, Gleitfläche: HD-Polyethylen (PE-HD, HDPE)

Colours
Powderblue, beige coloured

Material
Base: rubber, surface: HD-Polyethylene (PE-HD, HDPE)

Hinweise
Sehr gut geräuschkämpfend durch Gummipuffer im Gleiteinsatz
Minimale Bodenreibung durch HDPE - Gleitauflage
Gut geeignet für Textil-/Teppichböden.
Bedingt geeignet für glatte Böden (unbeabsichtigtes Verrutschen des des Möbelstücks/vom Anwender zu testen).
Abrieb der Gleitfläche in Abhängigkeit von Bodenbeschaffenheit (Oberfläche, Verschmutzung, etc.) und Belastung des Stuhles (ist vom Anwender zu testen/eine Garantie kann vom Hersteller nicht gegeben werden)
die Eignung der selbstklebenden Ausführung ohne Verwendung der Schraube für den vom Anwender vorgesehenen Einsatzzweck ist zuvor vom Anwender zu testen (eine Garantie auf Haltbarkeit kann vom Hersteller nicht gegeben werden)

Hints
Good soundproofing due to rubber buffer gliding base
Minimum floor scratching due to HDPE gliding base surface
Qualified for carpets/textile floors.
Limited suitable for flush floors (accidentally slipping/has to be tested by the user).
Abrasion of the gliding surface is subject to floor conditions (surface, floor pollution, etc.) and weight of furniture (has to be tested by the user/no warranty by the producer)
the fitness of self - adhesive version without screw for the intended purpose has to be tested by the user (no warranty by the producer)

* Keine Lagerware, bitte anfragen.

Alle Maße in mm.

Druckfehler, Irrtümer und Änderungen vorbehalten.

Druckfehler und Irrtümer vorbehalten / aktuelle Version siehe

www.plasticmetall.com

Preise in EUR per Stück, netto.

* Not a stock item, please enquire.

All measure specifications in mm.

Printing errors, mistakes and amendments reserved.

Misprint and mistakes excepted / current version see www.plasticmetall.com

EUR prices per piece, netto.

Gleiter - Möbelgleiter
Glides - Furniture glides

Nagelgleiter mit HDPE Gleitfläche

HDPE glides with nail

Preise per 17.03.2025 - Änderungen jederzeit möglich
Prices per 17.03.2025 - may change any time



PMTFN2/RU

Nagelgleiter mit HDPE Gleitfläche
HDPE glides with nail

Bestellnummer Order number	Durchmesser diameter	Höhe height	Farbe colour	bis 99 up to 99	ab 100 from 100	ab 500 from 500	ab 1.000 from 1,000	ab 2.500 from 2,500
* PMTFN2/RU 16	16	8	beige, graublau	0,7740	0,5549	0,4993	0,4494	0,4045
* PMTFN2/RU 22	22	8	beige, graublau	0,9191	0,6588	0,5930	0,5336	0,4803
* PMTFN2/RU 32	32	8	beige, graublau	1,2093	0,8669	0,7801	0,7020	0,6319

Farben
Graublau, beige

Material
Träger: Gummi, Gleitfläche: HD-Polyethylen (PE-HD, HDPE)

Colours
Powderblue, beige coloured

Material
Base: rubber, surface: HD-Polyethylene (PE-HD, HDPE)

Hinweise
Sehr gut geräuschdämpfend durch Gummipuffer im Gleiteinsatz Minimale Bodenreibung durch HDPE - Gleitauflage Gut geeignet für Textil-/Teppichböden. Bedingt geeignet für glatte Böden (unbeabsichtigtes Verrutschen des des Möbelstücks / vom Anwender zu testen). Abrieb der Gleitfläche in Abhängigkeit von Bodenbeschaffenheit (Oberfläche, Verschmutzung, etc.) und Belastung des Stuhles (ist vom Anwender zu testen / eine Garantie kann vom Hersteller nicht gegeben werden)

Hints
Good soundproofing due to rubber buffer gliding base Minimum floor scratching due to HDPE gliding base surface Qualified for carpets/textile floors. Limited suitable for flush floors (accidentally slipping / has to be tested by the user). Abrasion of the gliding surface is subject to floor conditions (surface, floor pollution, etc.) and weight of furniture (has to be tested by the user / no warranty by the producer)

mit Zapfen with end-adapters

Preise per 17.03.2025 - Änderungen jederzeit möglich
Prices per 17.03.2025 - may change any time

Auflageplatten

mit Zapfen
with end-adapters

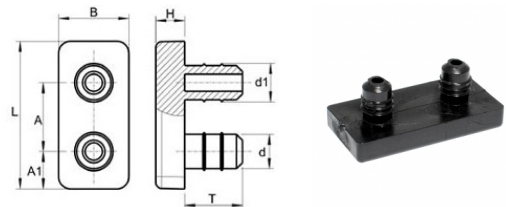

Bestellnummer Order number	L	B	H	A	A1	d/d1	T	Farbe colour	bis 99 up to 99	ab 100 from 100	ab 500 from 500	ab 1.000 from 1,000	ab 2.500 from 2,500
* Auflageplatte mit Zapfen 25x12x5	24,9	11,9	4,9	11,6	6,3	5,8/6,5	9,8	natur, schwarz	0,4477	0,3209	0,2889	0,2599	0,2339
* Auflageplatte mit Zapfen 30x15x5	29,7	15,1	4,8	12,1	6,7	5,7/6,2	10,1	natur, schwarz	0,4576	0,3280	0,2951	0,2656	0,2391
* Auflageplatte mit Zapfen 40x20x5	40,4	20,3	5,9	21,8	9,7	7,2/8,1	10,1	natur, schwarz	0,4861	0,3484	0,3135	0,2822	0,2540
* Auflageplatte mit Zapfen 50x19x5	49,6	19	6	21,1	13,9	6,9/7,9	9,8	natur, schwarz	0,5065	0,3630	0,3267	0,2940	0,2646
* Auflageplatte mit Zapfen 50x27x5	49,5	27	5,9	20,7	14,6	6,9/7,9	9,8	natur, schwarz	0,5326	0,3817	0,3435	0,3092	0,2783

Farben
Schwarz, natur

Material
Polyethylen (PE)

Colours
Black, uncoloured

Material
Polyethylene (PE)

* Keine Lagerware, bitte anfragen.

Alle Maße in mm.

Druckfehler, Irrtümer und Änderungen vorbehalten.

Druckfehler und Irrtümer vorbehalten / aktuelle Version siehe

www.plasticmetall.com

Preise in EUR per Stück, netto.

* Not a stock item, please enquire.

All measure specifications in mm.

Printing errors, mistakes and amendments reserved.

Misprint and mistakes excepted / current version see www.plasticmetall.com

EUR prices per piece, netto.

ohne Zapfen
without end-adapters

Preise per 17.03.2025 - Änderungen jederzeit möglich
Prices per 17.03.2025 - may change any time

Auflageplatten

ohne Zapfen
without end-adapters

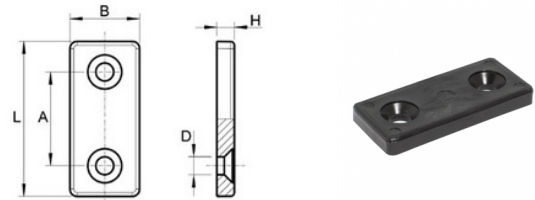

Bestellnummer Order number	L	B	H	A	D	Farbe Colour	bis 99 up to 99	ab 100 from 100	ab 500 from 500	ab 1.000 from 1,000	ab 2.500 from 2,500
* Auflageplatte ohne Zapfen 40x20x5	43,3	19,5	4,9	26,2	5	natur, schwarz	0,4105	0,2942	0,2648	0,2384	0,2145
* Auflageplatte ohne Zapfen 40x20x8	42,5	20,3	8	27,5	5	natur, schwarz	0,5291	0,3793	0,3413	0,3072	0,2764
* Auflageplatte ohne Zapfen 45x28x5	44,1	27,5	4,8	26,2	5	natur, schwarz	0,4285	0,3071	0,2764	0,2487	0,2239
* Auflageplatte ohne Zapfen 50x25x8	50,6	24,8	8,1	32	5,2	natur, schwarz	0,5547	0,3975	0,3577	0,3219	0,2898
* Auflageplatte ohne Zapfen 65x25x5	65,9	24,9	5,1	36,1	5,3	natur, schwarz	0,4925	0,3529	0,3176	0,2859	0,2573

Farben
Schwarz, natur

Material
Polyethylen (PE)

Colours
Black, uncoloured

Material
Polyethylene (PE)

Lamellenstopfen für Quadratrohre Ribbed inserts for square tubes

Preise per 17.03.2025 - Änderungen jederzeit möglich
Prices per 17.03.2025 - may change any time

V/AFQ

Lamellenstopfen für Quadratrohre mit aufgeschweißtem Filz
Ribbed inserts for square tubes with welded felt

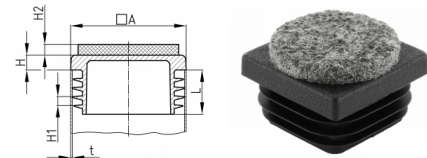

Bestellnummer Order number	A	H	H1	H2	L	t	bis 99 up to 99	ab 100 from 100	ab 500 from 500	ab 1.000 from 1,000	ab 2.500 from 2,500
* V/AFQ 13	13	5	3	3,5	11,5	0,5-2	1,1419	0,8183	0,7365	0,6627	0,5965
* V/AFQ 16	16	5	3	3,5	11,5	0,8-2	1,1523	0,8258	0,7431	0,6688	0,6020
* V/AFQ 18	18	5	3	3,5	11,5	1,5-3	1,1570	0,8292	0,7464	0,6716	0,6045
* V/AFQ 20	20	5	3	3,5	11,5	0,8-3	1,1626	0,8332	0,7498	0,6749	0,6074
* V/AFQ 22x22	22	5	3	3,5	11,5	0,8-3	1,3135	0,9413	0,8472	0,7624	0,6863
* V/AFQ 25	25	5	3	3,5	11,5	1-3	1,3190	0,9453	0,8509	0,7657	0,6891
* V/AFQ 30x30	30	5	3	3,5	11,5	1-2,5	1,3252	0,9496	0,8548	0,7693	0,6924

Farben
Schwarz

Material
Grundkörper: Polyäthylen (PE), Gleitfläche: Filz

Colours
Black

Material
Base body: Polyethylene (PE), Slide base: felt

* Keine Lagerware, bitte anfragen.

Alle Maße in mm.

Druckfehler, Irrtümer und Änderungen vorbehalten.

Druckfehler und Irrtümer vorbehalten / aktuelle Version siehe
www.plasticmetall.com

Preise in EUR per Stück, netto.

* Not a stock item, please enquire.

All measure specifications in mm.

Printing errors, mistakes and amendments reserved.

Misprint and mistakes excepted / current version see www.plasticmetall.com

EUR prices per piece, netto.

Lamellenstopfen für Quadratrohre

Ribbed inserts for square tubes

Preise per 17.03.2025 - Änderungen jederzeit möglich
Prices per 17.03.2025 - may change any time

V/AFQ

Lamellenstopfen für Quadratrohre mit aufgeschweißtem Filz
Ribbed inserts for square tubes with welded felt

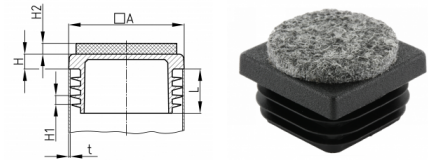

Hinweise
Lamellenstopfen ohne Angabe der Rohrwandstärke passen im Allgemeinen für Rohrwandstärken 1,5 - 2 mm. Bitte geben Sie bei Bestellungen die Rohrwandstärke an.
Die Stopfen sind für den Einsatz in Rohren oder äquivalenten Bohrungen mit freien, den lichten Nennmaßen entsprechenden Durchgängen in mindestens Schaftlänge vorgesehen.
Produktionstechnisch bedingt kann ein Restguss die Schaftlänge überragen.
Material und Ausführung des Schaftes stellen den Halt gegen Herausfallen und eine ausreichend leichtgängige Montage sicher.
Die Lamellen sind geschlossen oder unterbrochen.
Die Lamellen sind nicht zur Abdichtung gegen Flüssigkeiten geeignet.

Hints
Ribbed inserts are designed for a wall thickness of 1,5 mm. In most cases they can also be used for a tube wall thickness for 1,5 - 2 mm. Please specify the wall thickness with your order.
Inserts are suitable for application in tubes or equivalent apertures with a free inside diameter corresponding to the nominal measures with a depth for at least the length of shaft.
Production-related a possible sprue can overlap the length of shaft.
Material and design of shafts guaranteed stop against drop out and easy assembling.
The ribs are circular closed or interrupted.
The ribs are not suitable for sealing against fluids.

Lamellenstopfen für Rechteckrohre

Ribbed inserts for rectangular tubes

Preise per 17.03.2025 - Änderungen jederzeit möglich
Prices per 17.03.2025 - may change any time

V/AFR

Lamellenstopfen für Rechteckrohre mit aufgeschweißtem Filz
Ribbed inserts for rectangular tubes with welded felt

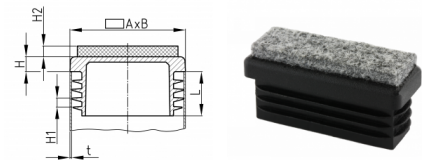

Bestellnummer	AxB	H	H1	H2	L	t	bis 99	ab 100	ab 500	ab 1.000	ab 2.500
Order number	AxB	H	H1	H2	L	t	up to 99	from 100	from 500	from 1,000	from 2,500
* V/AFR 20x15	20x15	5	3	3,5	11,5	1-2	1,2847	0,9207	0,8287	0,7457	0,6713
* V/AFR 25x20	25x20	5	3	3,5	11,5	1-3	1,3080	0,9374	0,8437	0,7594	0,6833
* V/AFR 30x10	30x10	5	3	3,5	11,5	0,8-2	1,3135	0,9413	0,8472	0,7624	0,6863
* V/AFR 30x15	30x10	5	3	3,5	11,5	0,8-2,5	1,3190	0,9453	0,8509	0,7657	0,6891
* V/AFR 35x10	35x10	5	3	3,5	11,5	0,8-2	1,3367	0,9579	0,8621	0,7760	0,6984
* V/AFR 35x15	35x15	5	3	3,5	11,5	1-3	1,3423	0,9619	0,8658	0,7791	0,7012
* V/AFR 40x10	40x10	5	3	3,5	11	1,5-2	1,6247	1,1643	1,0478	0,9431	0,8488
* V/AFR 40x15	40x15	5	3	3,5	11,7	1-2	1,4975	1,0733	0,9659	0,8693	0,7824
* V/AFR 40x30	40x30	5	3	3,5	11,5	1-3	1,3825	0,9909	0,8919	0,8027	0,7223
* V/AFR 100x30	100x30	5	3	3,5	14,5	1,5-3,5	1,8563	1,3303	1,1973	1,0776	0,9698
* V/AFR 100x40	100x40	5	3	3,5	14,5	1,5-3,5	1,9076	1,3671	1,2305	1,1074	0,9967

Farben
Schwarz

Material
Grundkörper: Polyethylen (PE), Gleitfläche: Filz

Colours
Black

Material
Base body: Polyethylene (PE), Slide base: felt

* Keine Lagerware, bitte anfragen.

Alle Maße in mm.

Druckfehler, Irrtümer und Änderungen vorbehalten.

Druckfehler und Irrtümer vorbehalten / aktuelle Version siehe www.plasticmetall.com

Preise in EUR per Stück, netto.

* Not a stock item, please enquire.

All measure specifications in mm.

Printing errors, mistakes and amendments reserved.

Misprint and mistakes excepted / current version see www.plasticmetall.com

EUR prices per piece, netto.

Lamellenstopfen für Rechteckrohre

Ribbed inserts for rectangular tubes

Preise per 17.03.2025 - Änderungen jederzeit möglich
Prices per 17.03.2025 - may change any time

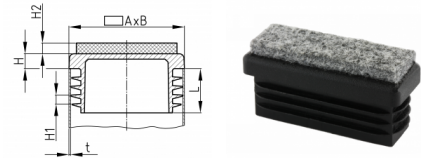

V/AFR

Lamellenstopfen für Rechteckrohre mit aufgeschweißtem Filz
Ribbed inserts for rectangular tubes with welded felt

Hinweise

Lamellenstopfen ohne Angabe der Rohrwandstärke passen im Allgemeinen für Rohrwandstärken 1,5 - 2 mm. Bitte geben Sie bei Bestellungen die Rohrwandstärke an.
Die Stopfen sind für den Einsatz in Rohren oder äquivalenten Bohrungen mit freien, den lichten Nennmaßen entsprechenden Durchgängen in mindestens Schaftlänge vorgesehen.
Produktionstechnisch bedingt kann ein Restguss die Schaftlänge überragen.
Material und Ausführung des Schaftes stellen den Halt gegen Herausfallen und eine ausreichend leichtgängige Montage sicher.
Die Lamellen sind geschlossen oder unterbrochen.
Die Lamellen sind nicht zur Abdichtung gegen Flüssigkeiten geeignet.

Hints

Ribbed inserts are designed for a wall thickness of 1,5 mm. In most cases they can also be used for a tube wall thickness for 1,5 - 2 mm. Please specify the wall thickness with your order.
Inserts are suitable for application in tubes or equivalent apertures with a free inside diameter corresponding to the nominal measures with a depth for at least the length of shaft.
Production-related a possible sprue can overlap the length of shaft.
Material and design of shafts guaranteed stop against drop out and easy assembling.
The ribs are circular closed or interrupted.
The ribs are not suitable for sealing against fluids.

Lamellenstopfen für Rundrohre mit aufgeschweißtem Filz

Ribbed inserts for round tubes with welded felt

Preise per 17.03.2025 - Änderungen jederzeit möglich
Prices per 17.03.2025 - may change any time

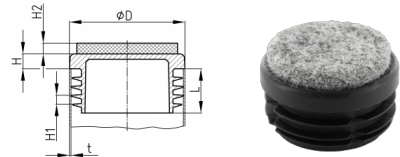

GL/AF

Lamellenstopfen für Rundrohre mit aufgeschweißtem Filz
Ribbed inserts for round tubes with welded felt

Bestellnummer Order number	D	H	H1	H2	L	t	bis 99 up to 99	ab 100 from 100	ab 500 from 500	ab 1.000 from 1,000	ab 2.500 from 2,500
* GL/AF12	12	3,5	2,5	3,5	10	0,8-2	1,1369	0,8147	0,7332	0,6600	0,5939
* GL/AF13	13	4	3	3,5	11,5	0,8-2	1,1419	0,8183	0,7365	0,6627	0,5965
* GL/AF14	14	5	3	3,5	10,5	0,8-2	1,1473	0,8221	0,7400	0,6660	0,5994
* GL/AF15	15	3	3	3,5	11,5	0,8-2	1,1523	0,8258	0,7431	0,6688	0,6020
* GL/AF16	16	5	3	3,5	11,5	0,8-2	1,1570	0,8292	0,7464	0,6716	0,6045
* GL/AF18	18	5	3	3,5	11,5	0,8-2,5	1,1626	0,8332	0,7498	0,6749	0,6074
* GL/AF19	19	5	3	3,5	11,5	0,8-2,5	1,1675	0,8366	0,7530	0,6778	0,6099
* GL/AF20	20	5	3	3,5	11,5	0,8-2,5	1,1730	0,8407	0,7567	0,6808	0,6127
* GL/AF22	22	5	3	3,5	11,5	0,8-3	1,1779	0,8441	0,7597	0,6838	0,6153
* GL/AF23	23	5	3	3,5	11,5	0,8-3	1,1828	0,8475	0,7629	0,6866	0,6179
* GL/AF25	25	5	3	3,5	11,5	1-3	1,3367	0,9579	0,8621	0,7760	0,6984
* GL/AF26	26	5	3	3,5	11,5	0,8-3	1,3423	0,9619	0,8658	0,7791	0,7012
* GL/AF28	28	5	3	3,5	11,5	0,8-2,5	1,3478	0,9659	0,8693	0,7824	0,7041
* GL/AF30	30	5	3	3,5	11,5	0,8-2,5	1,3593	0,9742	0,8768	0,7890	0,7102
* GL/AF32	32	5	3	3,5	11,5	0,8-3	1,3540	0,9703	0,8732	0,7860	0,7073
* GL/AF35	35	5	3	3,5	11,5	1-3	1,5079	1,0807	0,9725	0,8754	0,7878
* GL/AF40	40	5	3	3,5	11,5	1-3	1,7041	1,2213	1,0991	0,9892	0,8904

Farben
Schwarz

Material
Grundkörper: Polyethylen (PE), Gleitfläche: Filz

Colours
Black

Material
Base body: Polyethylene (PE), Slide base: felt

* Keine Lagerware, bitte anfragen.

Alle Maße in mm.

Druckfehler, Irrtümer und Änderungen vorbehalten.

Druckfehler und Irrtümer vorbehalten / aktuelle Version siehe
www.plasticmetall.com

Preise in EUR per Stück, netto.

* Not a stock item, please enquire.

All measure specifications in mm.

Printing errors, mistakes and amendments reserved.

Misprint and mistakes excepted / current version see www.plasticmetall.com

EUR prices per piece, netto.

Lamellenstopfen für Rundrohre mit aufgeschweißtem Filz

Ribbed inserts for round tubes with welded felt

Preise per 17.03.2025 - Änderungen jederzeit möglich
Prices per 17.03.2025 - may change any time

GL/AF

Lamellenstopfen für Rundrohre mit aufgeschweißtem Filz
Ribbed inserts for round tubes with welded felt

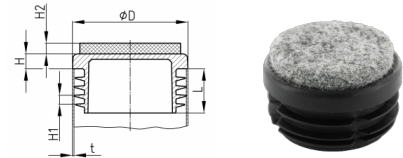

Hinweise

Lamellenstopfen ohne Angabe der Rohrwandstärke passen im Allgemeinen für Rohrwandstärken 1,5 - 2 mm. Bitte geben Sie bei Bestellungen die Rohrwandstärke an.
Die Stopfen sind für den Einsatz in Rohren oder äquivalenten Bohrungen mit freien, den lichten Nennmaßen entsprechenden Durchgängen in mindestens Schaftlänge vorgesehen.
Produktionstechnisch bedingt kann ein Restguss die Schaftlänge überragen.
Material und Ausführung des Schaftes stellen den Halt gegen Herausfallen und eine ausreichend leichtgängige Montage sicher.
Die Lamellen sind geschlossen oder unterbrochen.
Die Lamellen sind nicht zur Abdichtung gegen Flüssigkeiten geeignet.

Hints

Ribbed inserts are designed for a wall thickness of 1,5 mm. In most cases they can also be used for a tube wall thickness for 1,5 - 2 mm. Please specify the wall thickness with your order.
Inserts are suitable for application in tubes or equivalent apertures with a free inside diameter corresponding to the nominal measures with a depth for at least the length of shaft.
Production-related a possible sprue can overlap the length of shaft.
Material and design of shafts guaranteed stop against drop out and easy assembling.
The ribs are circular closed or interrupted.
The ribs are not suitable for sealing against fluids.

Gerätefüße

Device feet

Preise per 17.03.2025 - Änderungen jederzeit möglich
Prices per 17.03.2025 - may change any time

GPA

Gerätefüße
Device feet

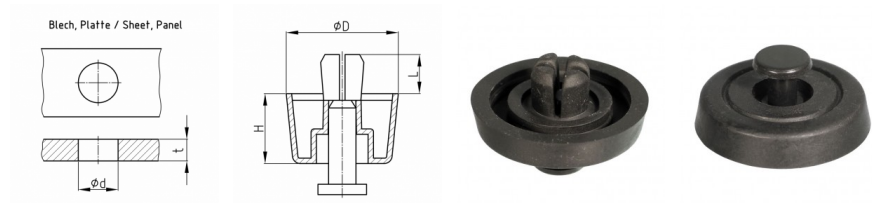

Bestellnummer Order number	d	t	D	L	H	Typ	bis 99 up to 99	ab 100 from 100	ab 500 from 500	ab 1.000 from 1,000	ab 2.500 from 2,500
* GPA 2543	7,8	0,8-1,2	25	23	5	B	1,7079	1,2239	1,1015	0,9914	0,8923
* GPA 2545	7,8	0,8-1,2	20	18	10	B	1,7079	1,2239	1,1015	0,9914	0,8923
* GPA 2549	8,1	0,8-1,2	20	18	15	C	1,7079	1,2239	1,1015	0,9914	0,8923

Farben
Schwarz

Material
Typ B: Santopren
Typ C: Vinyl

Colours
Black

Material
Typ B: Santoprene
Typ C: Vinyl

* Keine Lagerware, bitte anfragen.

Alle Maße in mm.

Druckfehler, Irrtümer und Änderungen vorbehalten.

Druckfehler und Irrtümer vorbehalten / aktuelle Version siehe
www.plasticmetall.com

Preise in EUR per Stück, netto.

* Not a stock item, please enquire.

All measure specifications in mm.

Printing errors, mistakes and amendments reserved.

Misprint and mistakes excepted / current version see www.plasticmetall.com

EUR prices per piece, netto.